俄罗斯朝圣之旅

2013-8-1至7日

康育义 制作

我是“学习苏联”的一代人。1955年考入南京大学地质学系后，从教学计划、教学大纲到教材都是从苏联那里搬来的。大学外语一律是俄语。我读过《钢铁是怎样炼成的》、《卓娅和舒拉的故事》、《普希金诗集》…，唱的是“莫斯科郊外”…，看的是苏联电影《莫斯科保卫战》、《攻克柏林》等等。

莫斯科、列宁格勒是我心中的圣地，是我们这一代人向往的地方。然而，几十年过去了，虽然当年的苏联早已解体，但是我心中的俄罗斯情节却一点也没有减退。改革开放35年，国家政治稳定，经济发展，科教进步，人们有了更多的自由和选择。去俄罗斯旅游，探访心中的圣地，成了出国游的首选。因此，我把这次俄罗斯游定位为朝圣之旅！

下面按日程游览顺序分三部分：

一、南京-北京-莫斯科

二、莫斯科游览

三、圣彼得堡游览

一、南京-北京-莫斯科飞行记录

重点是北京-莫斯科飞行空中所见

南京-北京

锐儿开车送我们到碌口机场

南京禄口机场

到达北京机场

北京-莫斯科

一次追逐太阳的飞行

飞机从北京出发，经乌兰巴托-新西伯利亚-鄂木斯克-喀山-叶卡捷琳堡而到达莫斯科，全程6148公里，飞行七小时。北京起飞是14：00，到莫斯科谢列梅捷沃机场是18：06（当地时间），在七小时飞行中把时间丢失了三小时！

在北京机场上飞机

14：00飞机起飞，宽体机仓一瞥

蒙古沙漠

新西伯利亚境内

STO

当地时间18：06到达莫斯科谢列梅捷沃机场

Четверг
Курсы валют:
$ 32.97
€ 43.73
В КИНОТЕАТРАХ С 24 ОКТЯБРЯ
+7(495)
737-87-02
16

排队通关入境

Выдача багажа 3
Baggage claim 3

因斯诺登事件而闻名世界的莫斯科谢列梅捷沃机场

二、莫斯科游览

一、莫斯科街市掠影

МТС МТС
UniCredit Bank
БАССЕЙНЫ
ОБОРУДОВАНИЕ
788-68-77 www.aquarai.ru
КУХНИ люди и кухни
АВТОЗАПЧАСТИ
СБЕРБАНК
БАНКОМАТ

Макдональдс
МАКАВТО
ДОМ СДАН!!!
ЭЛЬБИН
Макдональдс
ЧИАБАТТА БИФ

ЧАЙХОНА №1
Дом Декор Дизайн
АРБАТСКИЙ
ARBATSKIY
МОСКОВСКИЙ КРЕДИТНЫЙ БАНК
БАНКОМАТ 24
АРКАДА
ДОСТАВКА
9275555

ЧАЙ
ЗАКАЗ
ербет

二、莫斯科大学

莫斯科国立罗蒙诺索夫大学（简称莫大）是俄罗斯最大的教学、科研、学术、文化中心。老校舍位于莫斯科市中心的红场近旁，新校舍坐落在列宁山上。莫斯科大学成立至今已有250多年的历史，1998年排名世界第7位。至今已有13名诺贝尔奖学金获得者（其中物理7个，化学1个，文学3个，和平2个），全校有4，300名教授和教师，4，800名研究员，其中7，800人拥有博士学位，有167人为俄罗斯科学院院士。

三、在列宁山观景台上俯瞰莫斯科

“列宁山”只是高出60米的平台，背后是莫斯科市。

俄罗斯外交部大楼（远处），1984奥运会体育场（近处）

新崛起的高楼群

四、和平纪念碑

纪念苏联卫国战争胜利的和平纪念碑，高161.8米，象征卫国战争1618天！

和平纪念碑园内雕塑

和平纪念碑护壁

和平纪念碑上的浮雕

五、俄罗斯的精神中心—红场及其周围建筑群

红场在十五世纪就已出现，面积9.1万平方米，地面全部由条石铺成，古老而神圣。

我们的南京团队

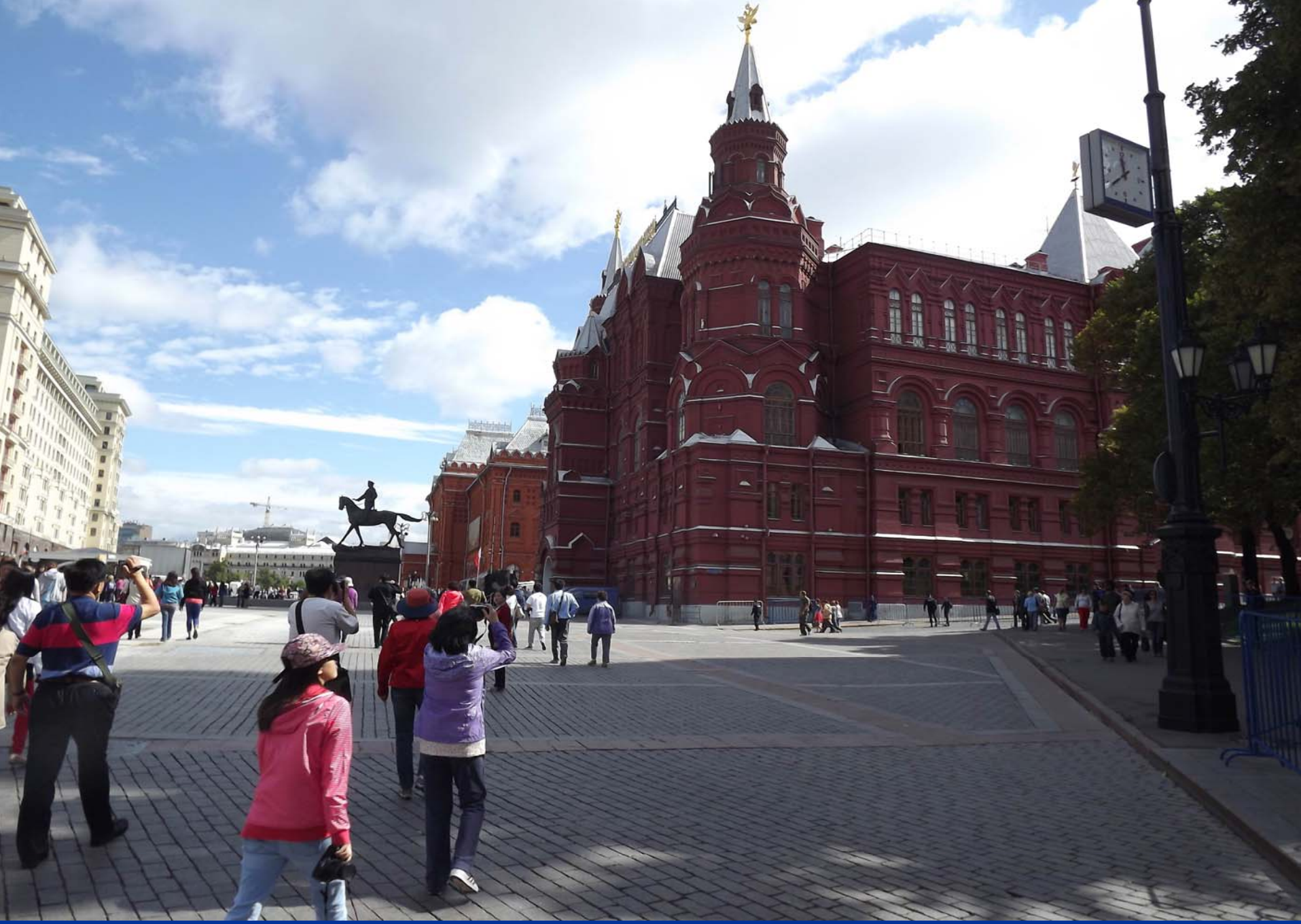

历史博物馆前朱可夫元帅骑马雕像

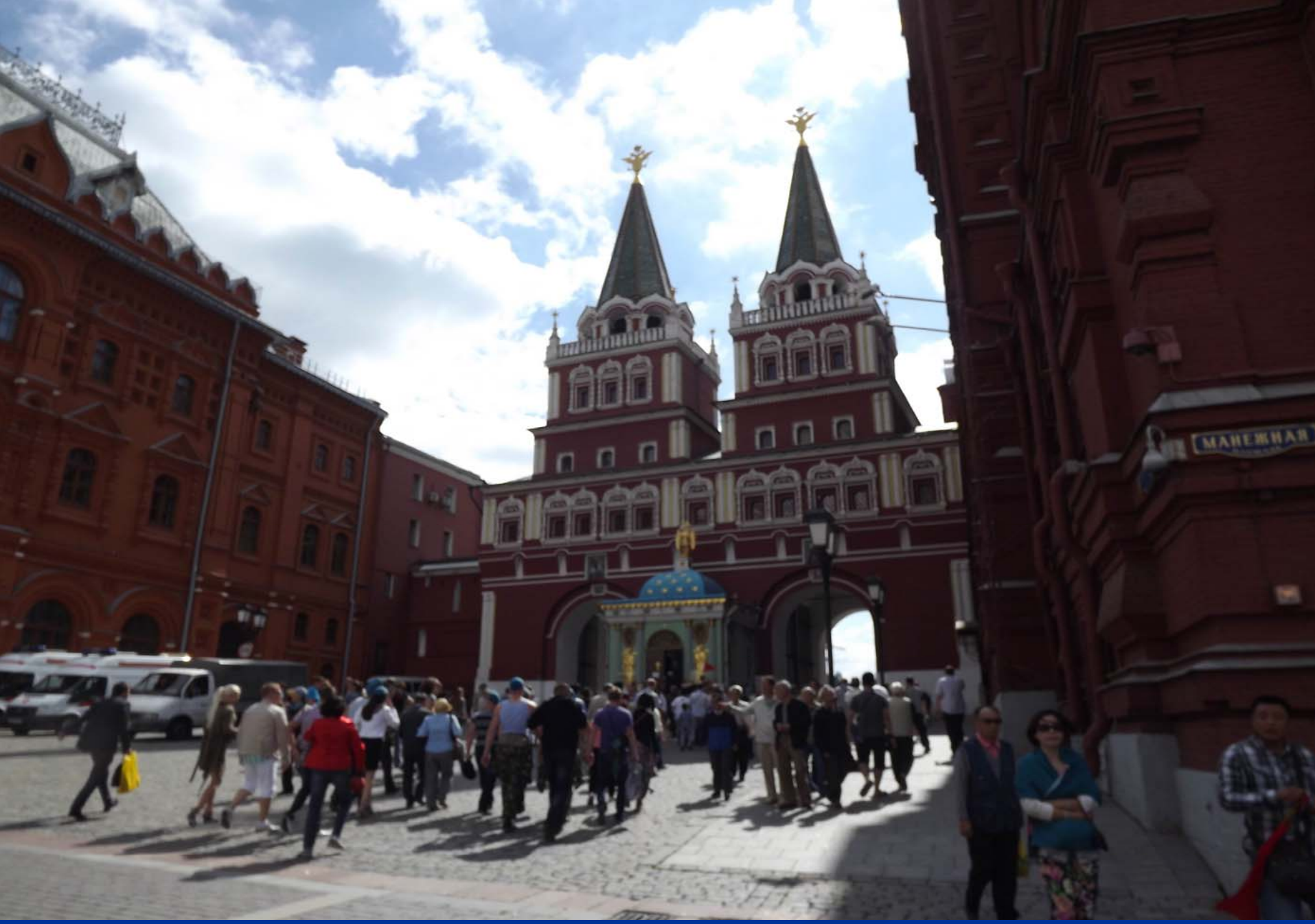

进入这个门就是红场

红场内小景

红场北侧是世界著名的古姆百货商店

红场列宁墓，右侧是检阅台，阅兵仪式在这里举行。

中午12点整，克里姆林宫的钟声响了，清澈而洪亮。

瓦西里大教堂

伟大的革命导师列宁墓

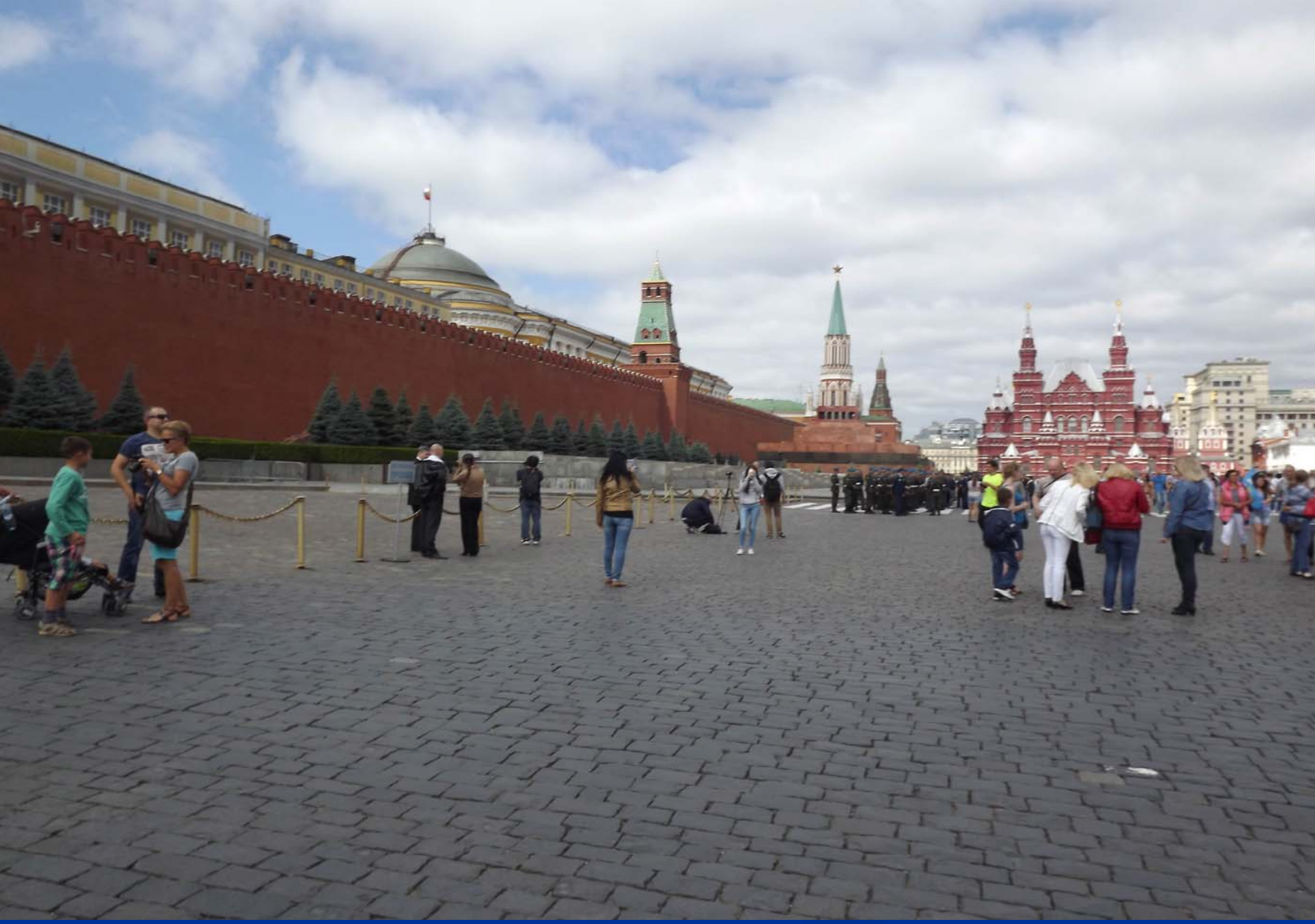

红场只有9.1万平方米！

无名烈士墓

无名烈士墓卫兵

六、参观克里姆林宫

克里姆林宫—世界闻名的建筑群，享有“世界第八奇景"的美誉，是旅游者必到之处。克里姆林宫坐落于87莫斯科市中心的莫斯科湖北岸，主体建筑建于14世纪，曾是俄国沙皇的皇宫，苏联时期为全国党政机关驻地，现在是俄罗斯总统府和国家领导人的办公地点。克里姆林宫南临莫斯科河，西北依亚历山德罗夫花园，东临红场，面积27.5万平方米。宫墙总体呈三角形，长约2300余米，沿墙耸立着20余座精美的塔楼。

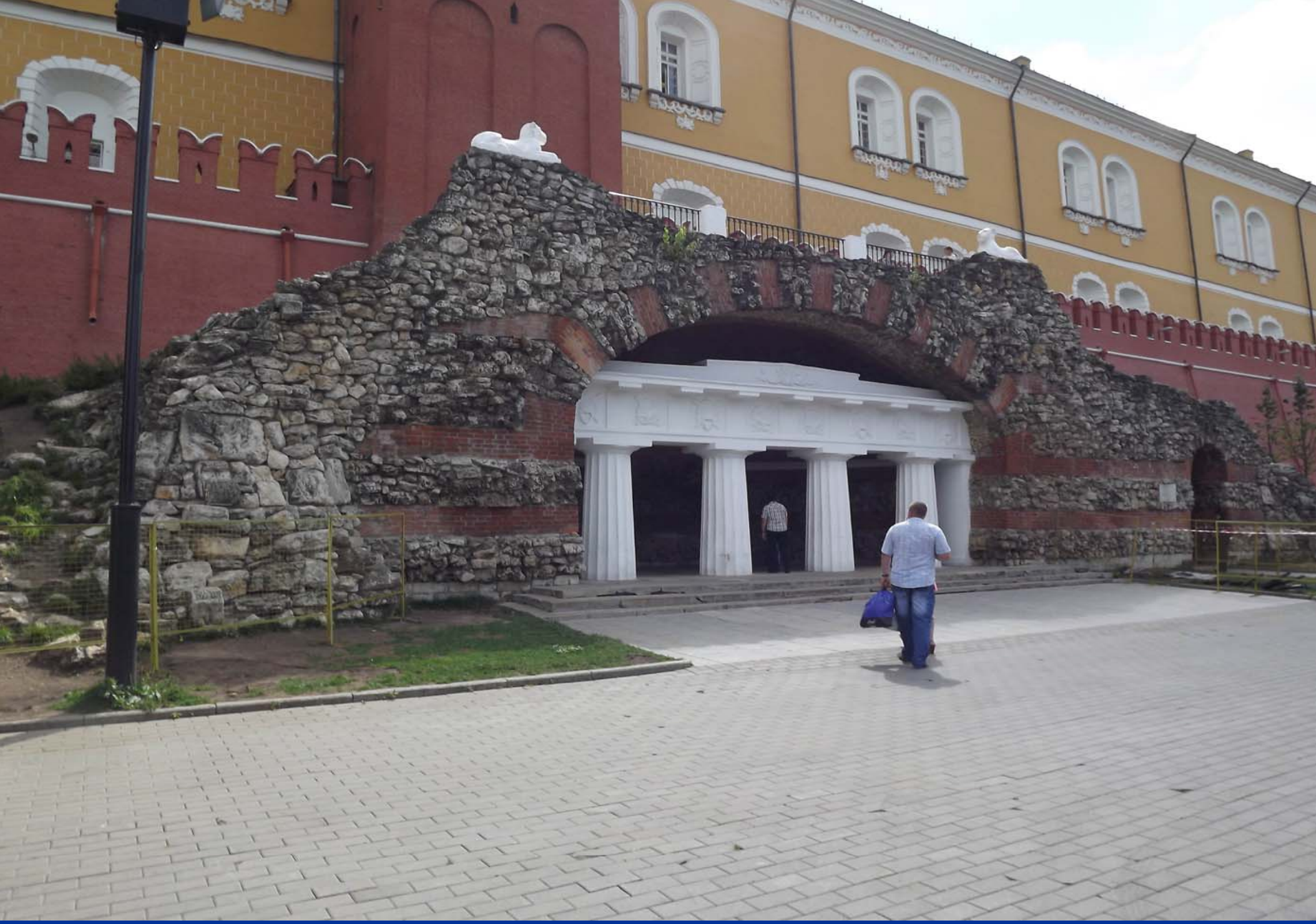

最古老的克里姆林宫围墙残段

游人排队等候进去参观

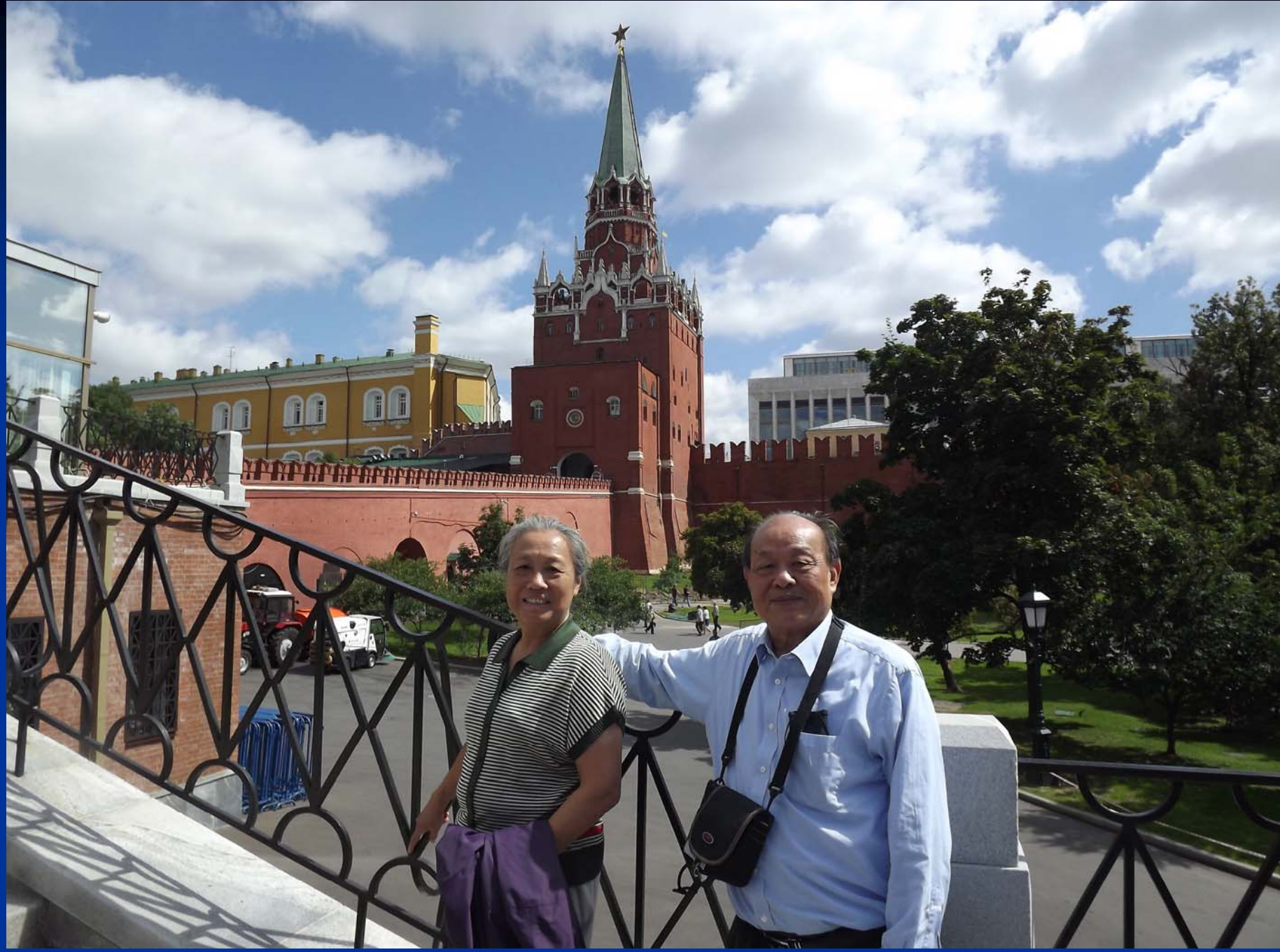

趁排队等候之机，以克里姆林宫为背景拍照留念。

从前面那个塔楼红门进入就是克里姆林宫

俄罗斯联邦总统-普京的办公楼

只顾参观不管走路

二战时保卫克里姆林宫的火炮

二战时铸就的大炮王！据说从来都没有打过炮.

大钟王，铸于1733～1735年，重200余吨。高6.14米，径6.6米。

大钟断块,最厚处0.7米!

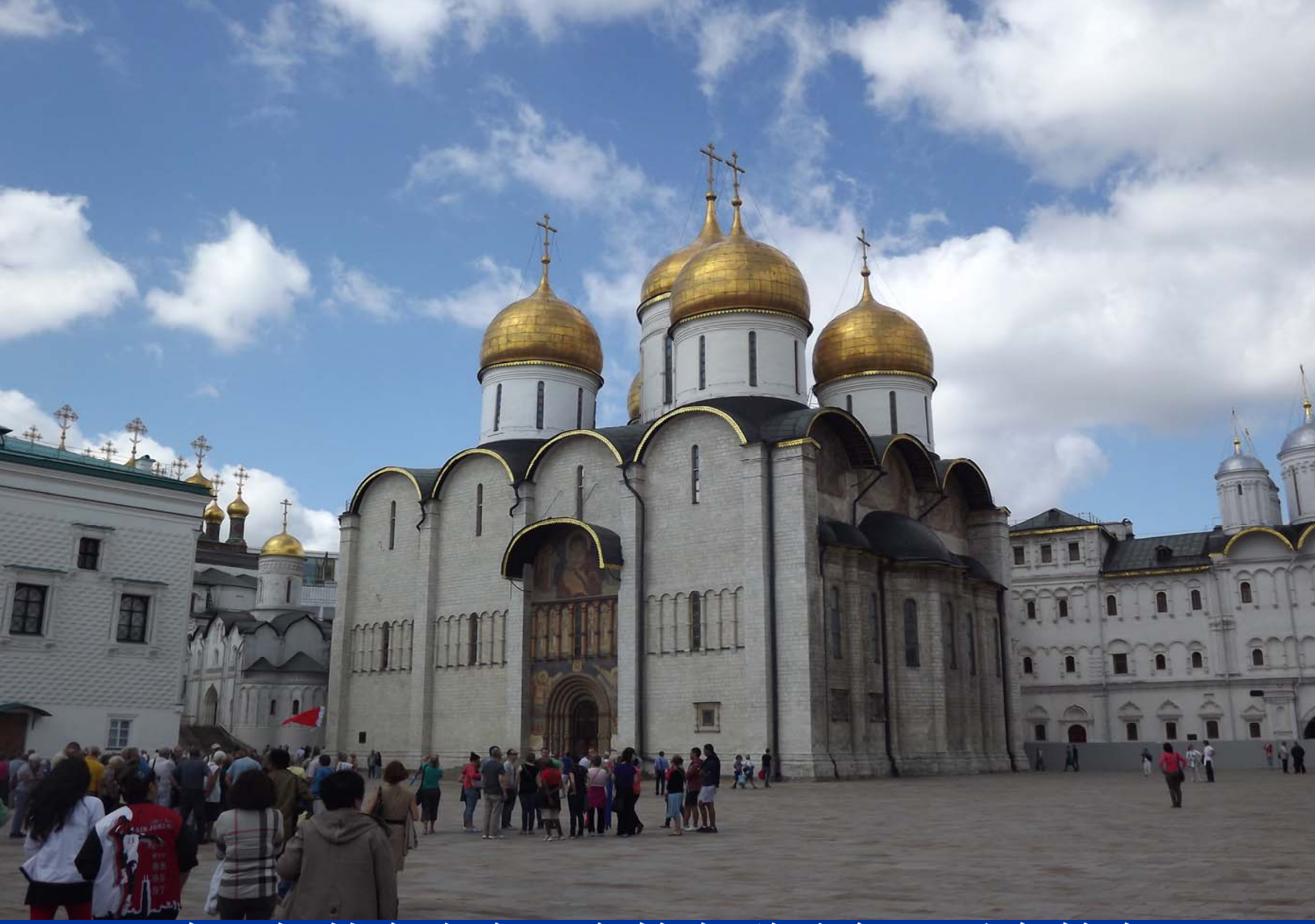

克里姆林宫内有三座教堂,此为伊凡雷帝教堂

东正教的圣母升天教堂,庄严肃穆,只能参观,不许拍照!

克里姆林宫内的

第三座教堂：大天使教堂

塔楼

七、落日下的红场美景

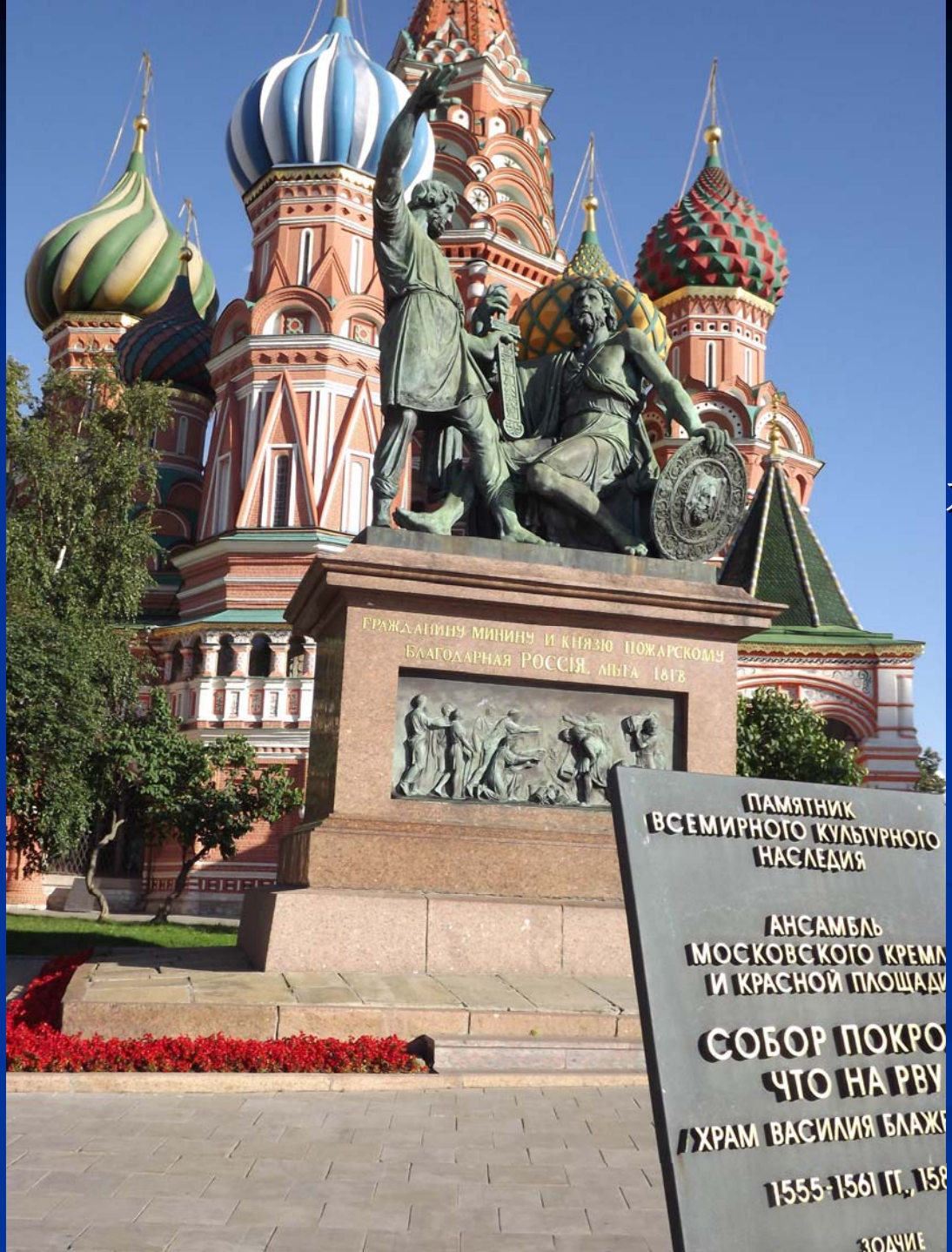
ГРАЖДАНИНУ МИНИНУ И КНЯЗЮ ПОЖАРСКОМУ
БЛАГОДАРНАЯ РОССІЯ. ЛѢТА 1818
ПАМЯТНИК
ВСЕМИРНОГО КУЛЬТУРНОГО
НАСЛЕДИЯ
АНСАМБЛЬ
МОСКОВСКОГО КРЕМЛ
И КРАСНОЙ ПЛОЩАДИ
СОБОР ПОКРО
ЧТО НА РВУ
ХРАМ ВАСИЛИЯ БЛАЖ
1555-1561 ГГ., 158

米宁和波扎尔斯基雕像

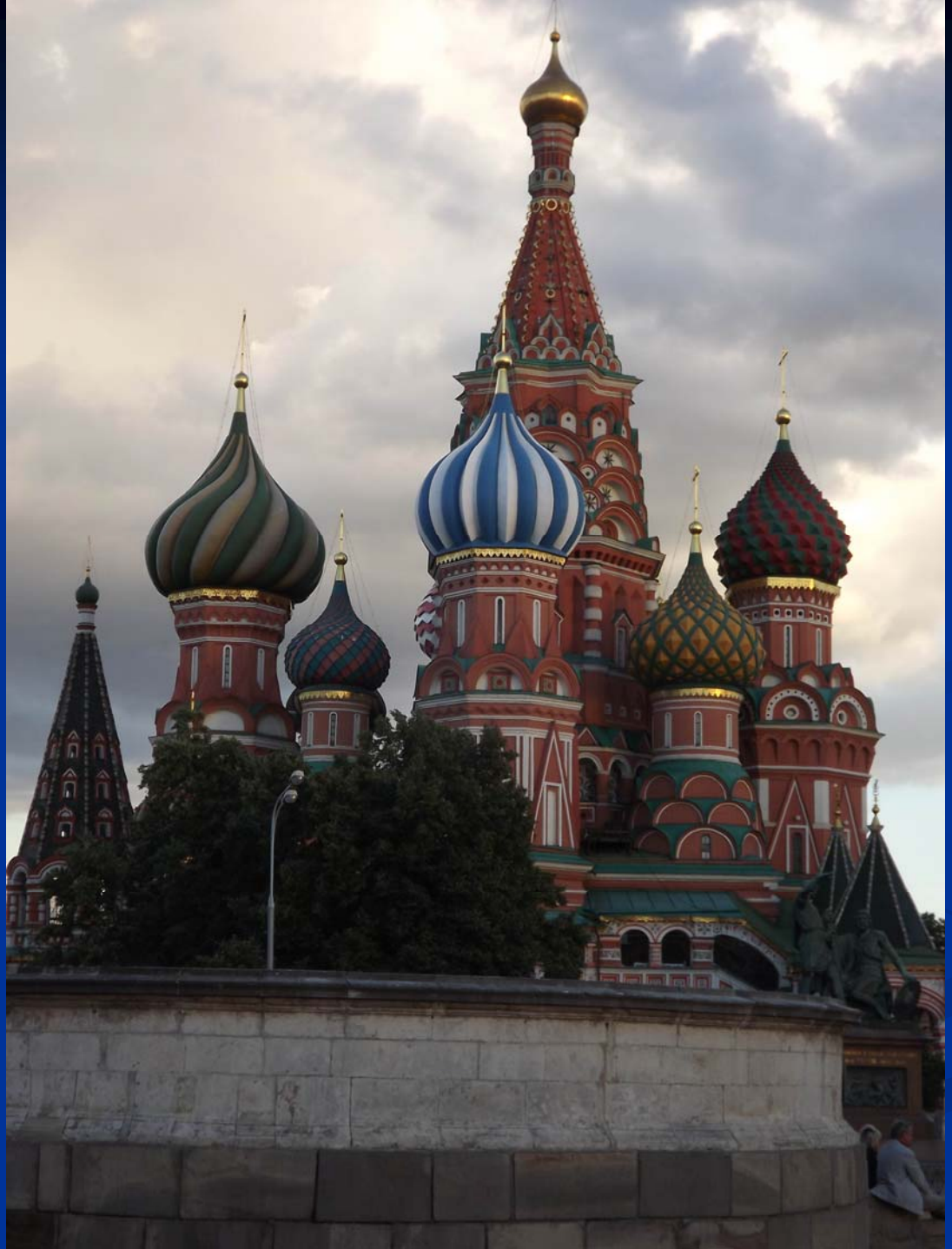

八、苏联时期的
国民经济建设成就展览馆

展览馆边上的莫斯科电影制片厂，这是厂徽标

国民经济建设成就展览馆大门

主展览馆

АССАМБЛЕЯ НАРОДОВ РОССИИ
ДОМ НАРОДОВ РОССИИ

十五个金人喷泉-展览馆室外景点

ПАВИЛЬОН

九、俄罗斯外交部大楼

俄罗斯外交部大楼远眺

俄罗斯外交部大楼近观

十、阿尔巴特街

充满俄罗斯民族人文精神和浓厚文化气息的阿尔巴特大街，是外国人必游之地。托尔斯泰，加加林，亚历山大，普希金等都曾落户这里。苏联作家阿纳托利·纳乌莫维奇·雷巴科夫的一部小说《阿尔巴特街的儿女们》更使阿尔巴特街名声大振。

普希金和妻子娜塔莉娅铜像

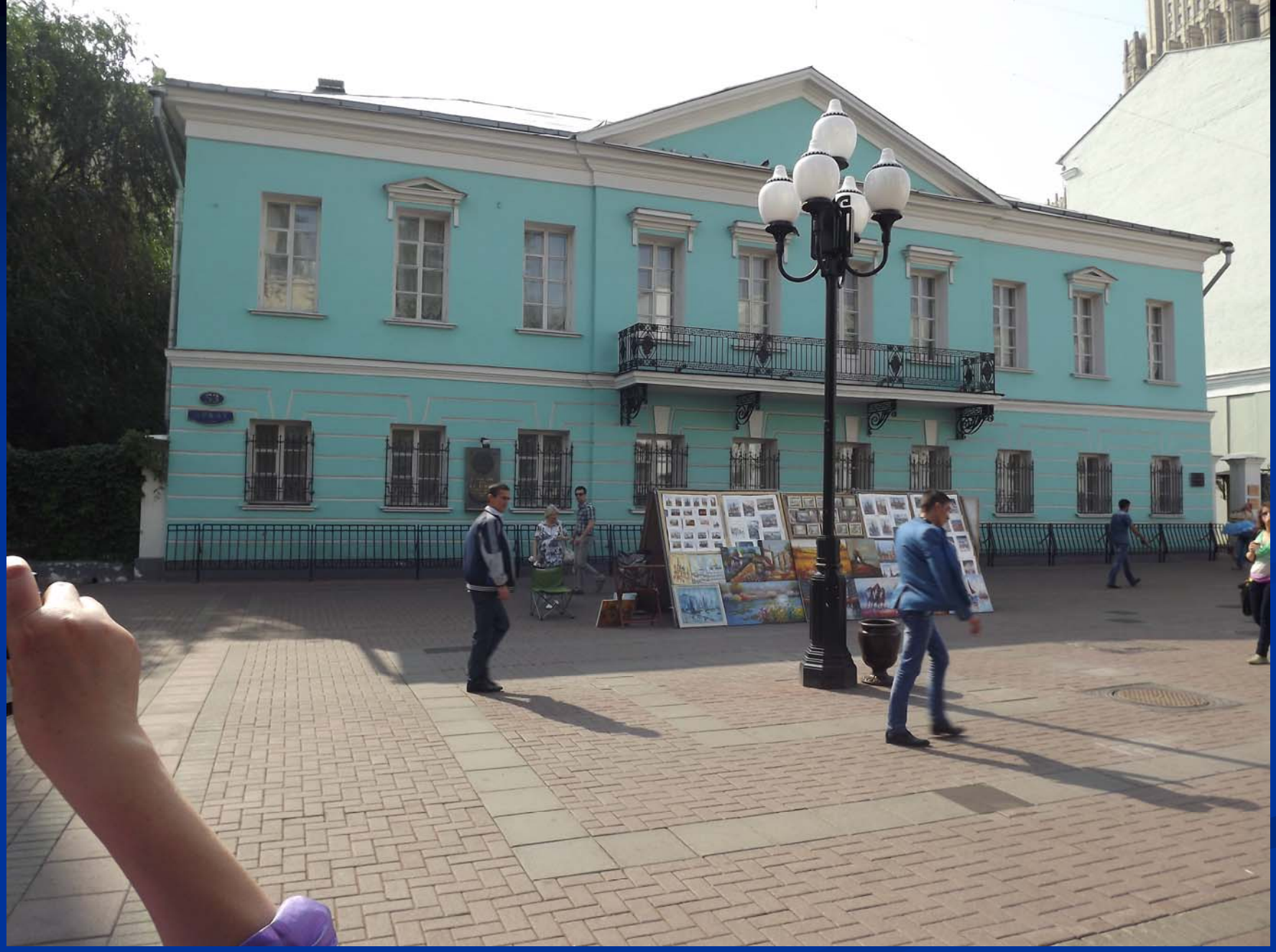

普希金从1830年起居住在阿尔巴特街53号，这是他的故居。

Hard Rock
CAFE

SOUVENIRS
Skazka
the house of russian handicrafts
SOUVENIRS
The
Best
Exceptional
Sophistication & Style
Skazka
For
You
The most
in the world
precious & rare

souvenirs * souvenirs * souvenirs
РУССКИЕ СУВЕНИРЫ
SALE SALE SALE SALE SALE SALE
souvenirs

I Russia
RUSSIA
GAGARIN
Coca-Cola
Из свежего
молока!

苔丽在旧书摊掏到俄文版《普希金诗集》(莫斯科,1978.)

众多油画摊是阿尔巴特街的特色

阿尔巴特街头雕塑

极为稀罕见到的骑自行车人

咖啡店

《阿尔巴特街的儿女们》书中描写的两层楼

读过《阿尔巴特街的儿女们》的苔丽深情地在两层楼街道前留影

ХЛЁБ
НАСУЩНЫЙ

Теремок
Теремок
РУССКИЕ
SOUVENIRS
ХЛЕБ НАСУЩНЫЙ
ЛОМБАРД
ЛОМБАРД
ОПТИК
20%

莫斯科—圣彼得堡火车沿途掠影

莫斯科火车站

莫斯科近郊

莫斯科远郊

白桦林之晨

乡间麦儿黄了

电网化的俄罗斯

俄罗斯村庄风情

松树林之晨

俄罗斯村庄风情

水塘与麦田

圣彼得堡火车站大厅的彼得大帝像

巴洛克建筑风格的圣彼得堡火车站廊厅

圣彼得堡火车站广场上的方尖碑

巴洛克建筑风格的圣彼得堡火车站（侧面）

第三部分
圣彼得堡游览

一、伊萨基辅大教堂

伊萨基辅大教堂，坐落在俄罗斯圣彼得堡市区，与梵蒂冈的圣彼得大教堂、伦敦的圣保罗大教堂和佛罗伦萨的花之圣母大教堂并称为世界四大教堂。伊萨基辅大教堂造型雄伟壮观，被视为俄罗斯晚期古典主义建筑的精华。伊萨基辅大教堂由法国33岁蒙弗朗担任设计师，1818 年破土动工，1858 年竣工，前后共有44 万民工干了整整40 年。教堂竣工后，它的设计者蒙弗朗也与世长辞了。

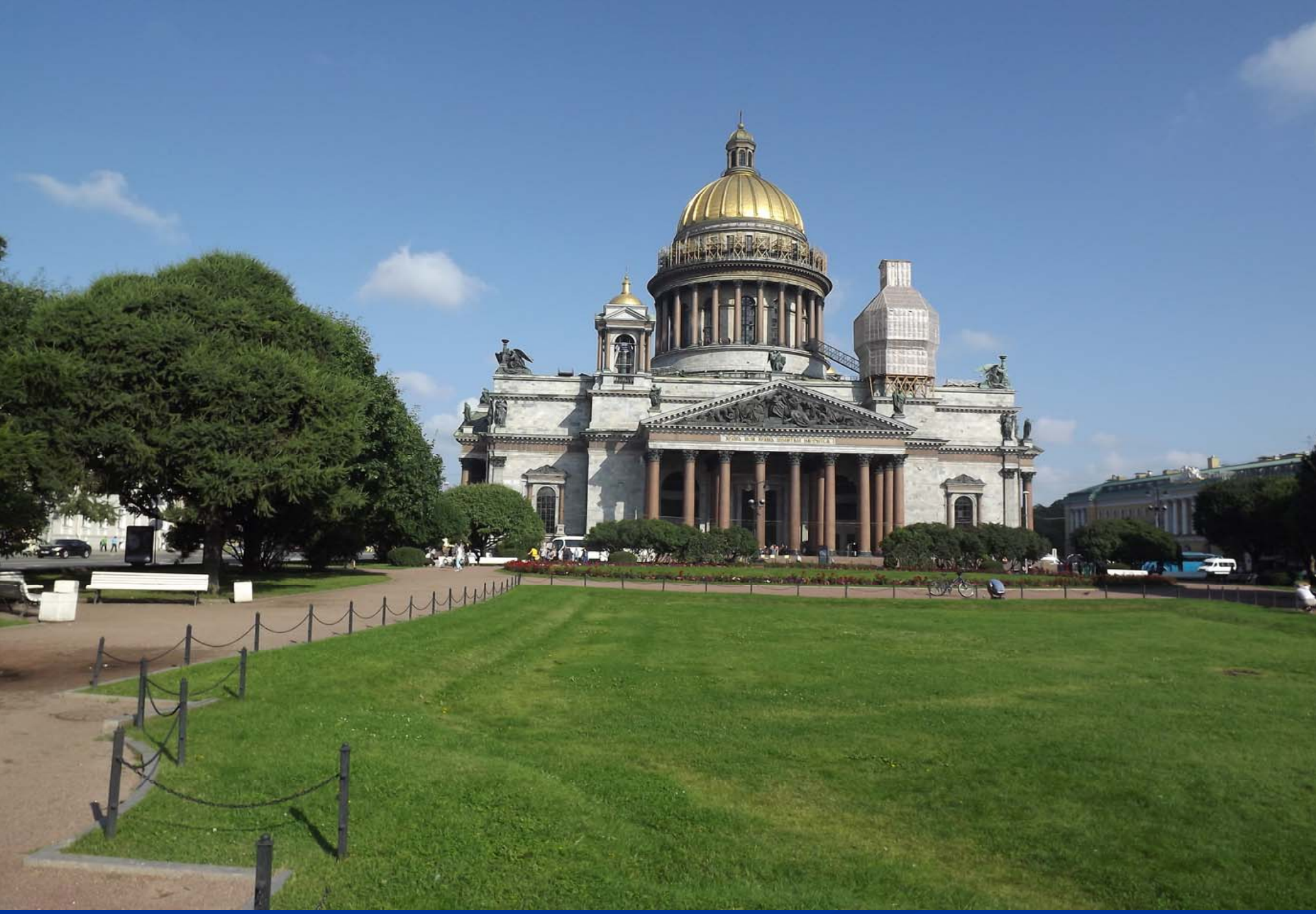

伊萨基辅大教堂远眺

伊萨基辅大教堂近观（右角楼在维修）

二、叶卡捷琳娜宫

叶卡捷琳娜宫又称皇村，是叶卡捷琳二世女皇修建的。位于圣彼得堡南郊24千米处。1717年动工修建，1724年16间正房的两层豪宅及周围花园竣工启用。1741年，彼得大帝之女伊丽莎白登上皇位后，授权彼得堡最优秀的建筑师对庄园进行扩建，使宫殿焕然一新。1990年被列入联合国世界遗产名录。

叶卡捷琳娜宫大门

叶卡捷琳娜宫，长306米。

宫墙上的雕塑（放大，注意无面部刻画）

大理石楼梯栏杆柱与壁灯装饰造型

墙壁上精美的雕塑装饰（下同）

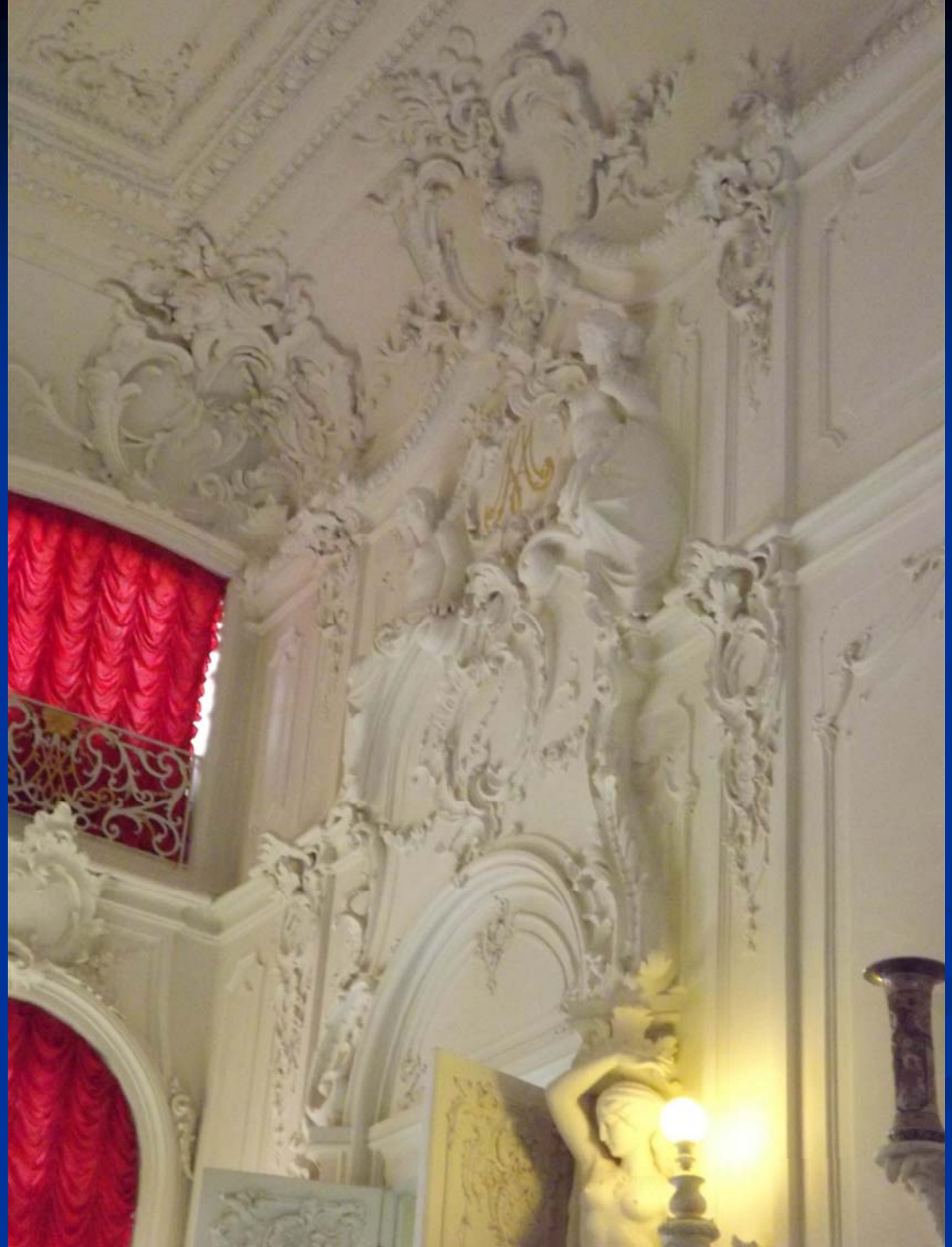

供社交跳舞的金色大厅，富丽堂皇，雄伟大气，叹为观止！

叶卡捷琳娜宫花园

叶卡捷琳娜宫外花园

叶卡捷琳娜宫外花园

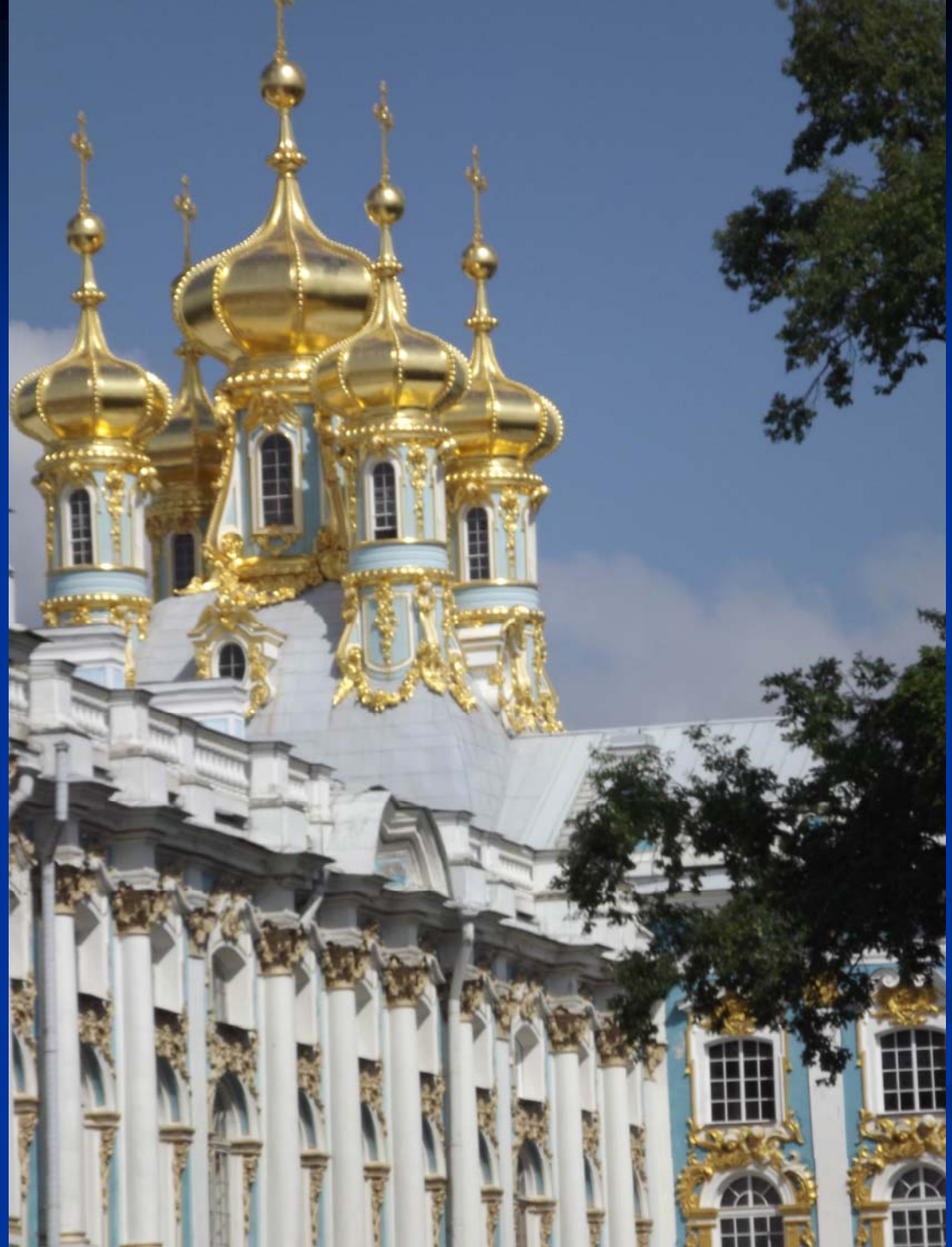

游人在“皇村“内漫步

叶卡捷琳娜宫内的琥珀宫

琥珀宫的历史

琥珀宫最早是德国人的财宝，是为庆祝弗里德里希一世获得国王称号而在柏林王宫中开始建筑的。从1701年到1711年各国工匠用了10多年时间完成了这一富丽堂皇的浩大工程。“琥珀宫”面积约55平方米，共有12块护壁镶板和12个柱脚，全都由当时比黄金还贵12倍的琥珀制成，“琥珀宫”同时还饰以钻石、宝石、黄金和银箔，这些琥珀、黄金和宝石的总数量高达10万片，总重量超过6吨，建成后的“琥珀宫”被誉为是“世界第八大奇迹”。1716年俄国沙皇彼得大帝亲自来柏林访问，两国国王相见恨晚，结下深厚友谊。普鲁士国王为了与俄罗斯帝国结盟，毫不犹豫地将琥珀宫送给彼得大帝。从此这座价值连城的琥珀宫便成了俄国沙皇的宝物。1717年，“琥珀宫”被从现今的德国运到圣彼得堡的凯瑟琳宫。1941年，纳粹德国入侵苏联，当时列宁格勒郊外凯瑟琳宫的工作人员试图用薄纱和假墙纸将“琥珀宫”给遮盖起来，希望能使它逃过纳粹的魔爪。然而纳粹士兵很快就发现了破绽，他们将“琥珀宫”拆卸下来，装满27个箱子运回了德国的柯尼斯堡。二战末期，据说“琥珀宫”被炮火夷为平地。

2002年，俄罗斯在圣彼得堡叶卡捷琳娜宫内用与原建筑同等多的材料重建了琥珀宫，对外开放参观。

全部由琥珀装饰起来的琥珀宫1

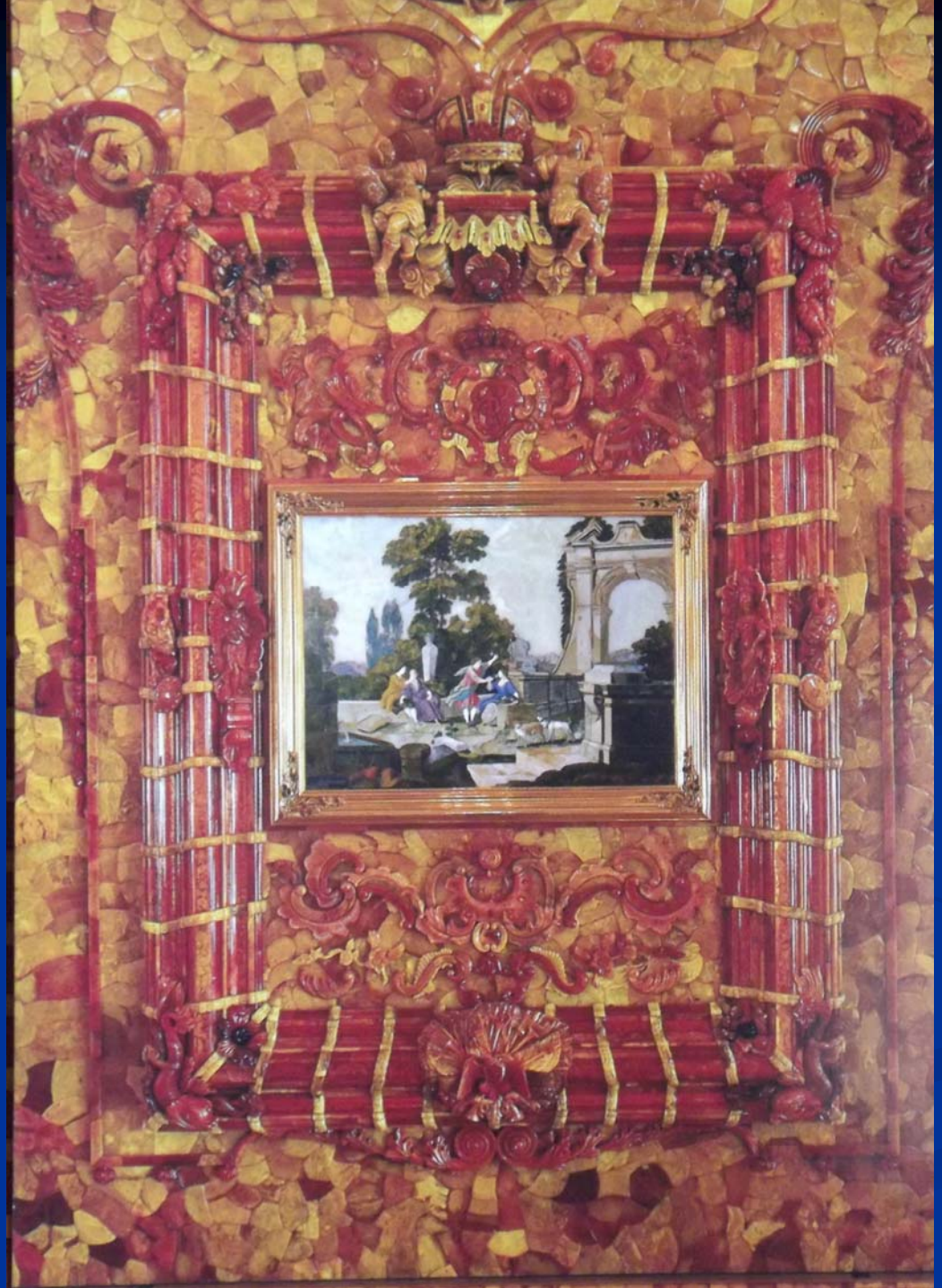

由琥珀装饰起来的琥珀宫2

全部由琥珀装饰起来的琥珀宫3

全部由琥珀装饰起来的琥珀宫4

三、夏宫

彼得大帝夏宫，又称俄罗斯夏宫、彼德宫。它位于芬兰湾南岸的森林中，它距圣彼得堡市约30公里，占地近千公顷，由瑞士人多梅尼克·特列吉尼设计，是历代俄国沙皇的郊外离宫，也是圣彼得堡的早期建筑，由美丽的喷泉、公园、宫殿组成，由64个喷泉和250多尊金铜像组成的梯级大瀑布。第二次世界大战中，遭到德国军队的破坏，后经修复。被联合国教科文组织列为《世界遗产名录》。

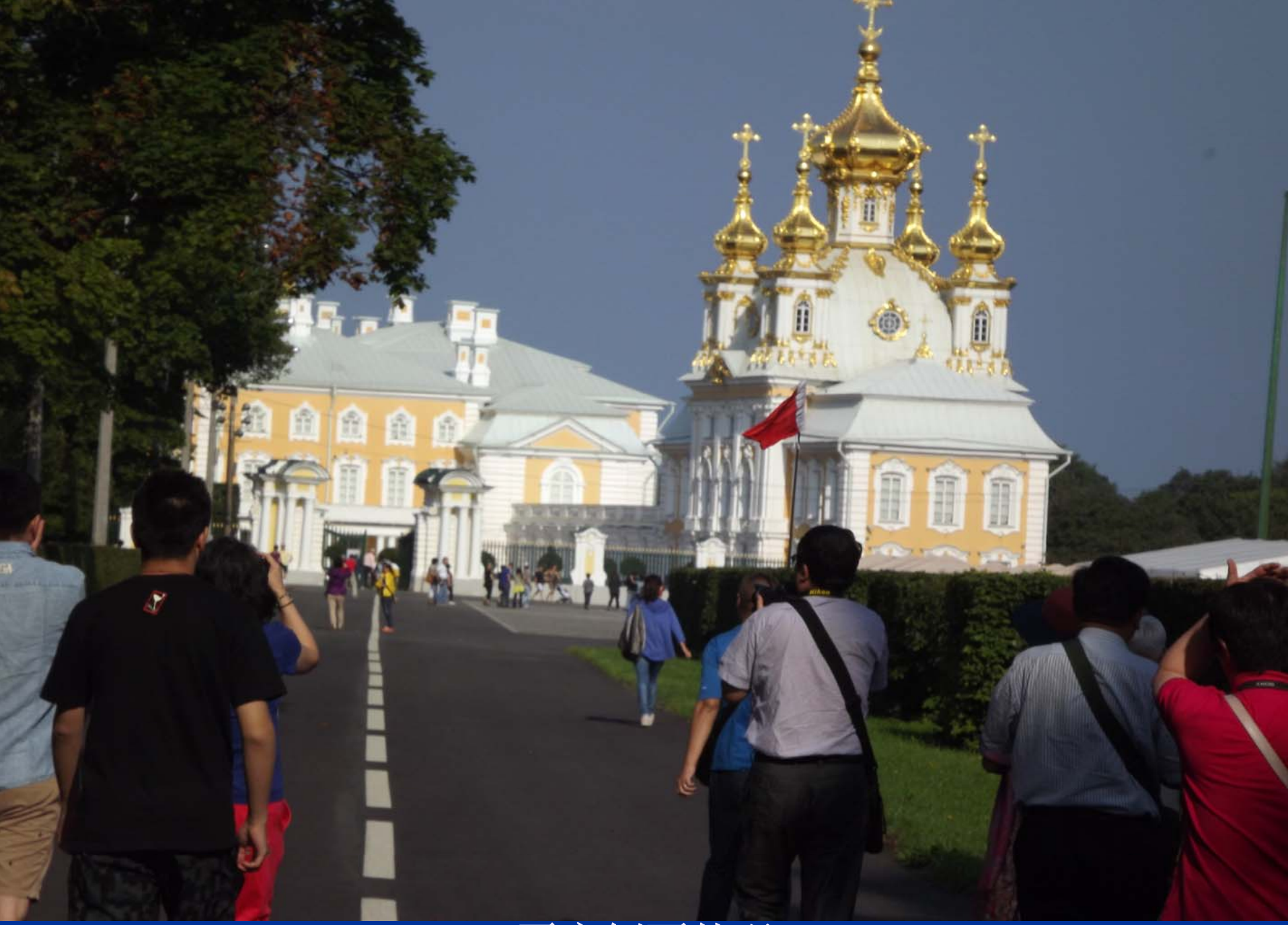

夏宫侧面外观

夏宫正面观

夏宫背侧观

排队参观

夏宫上花园

夏宫下花园

夏宫下花园

夏宫下花园

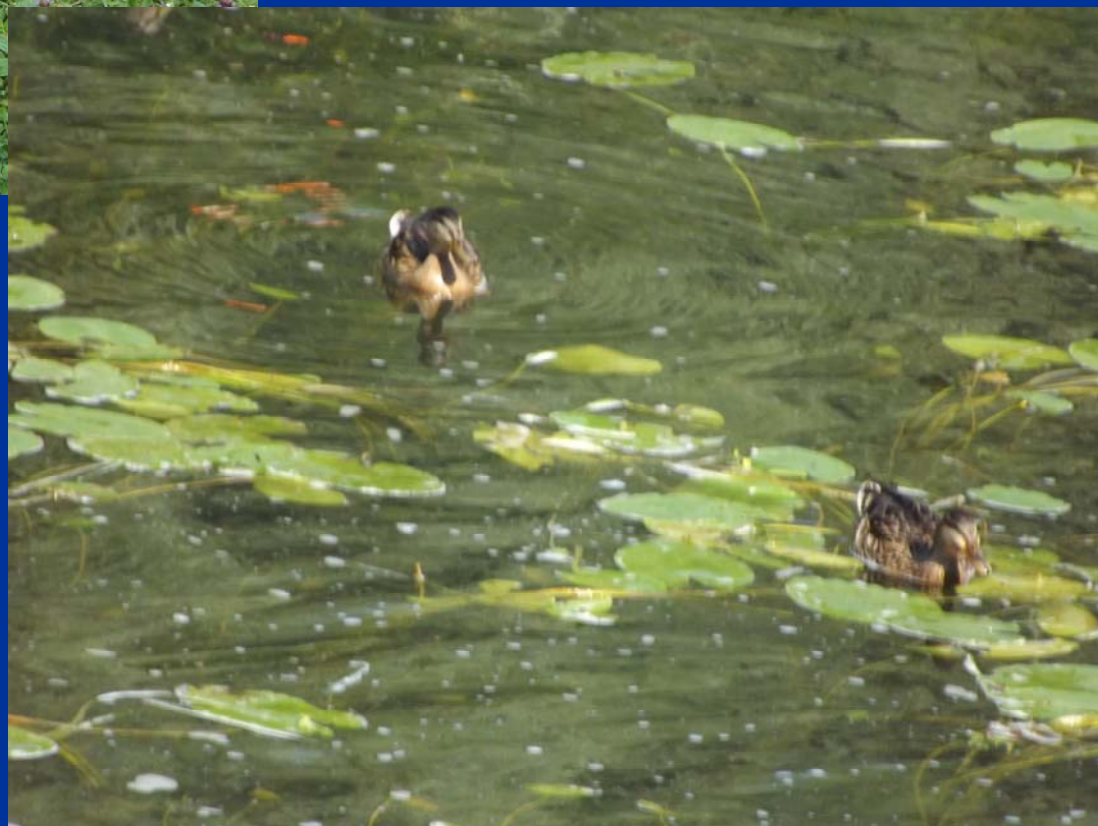

夏宫下花园

夏宫下花园

夏宫下花园游人络绎

下花园觅奇1

下花园觅奇2

下花园觅奇3

下花园觅奇4

下花园觅奇5

夏宫下花园直达芬兰湾海岸

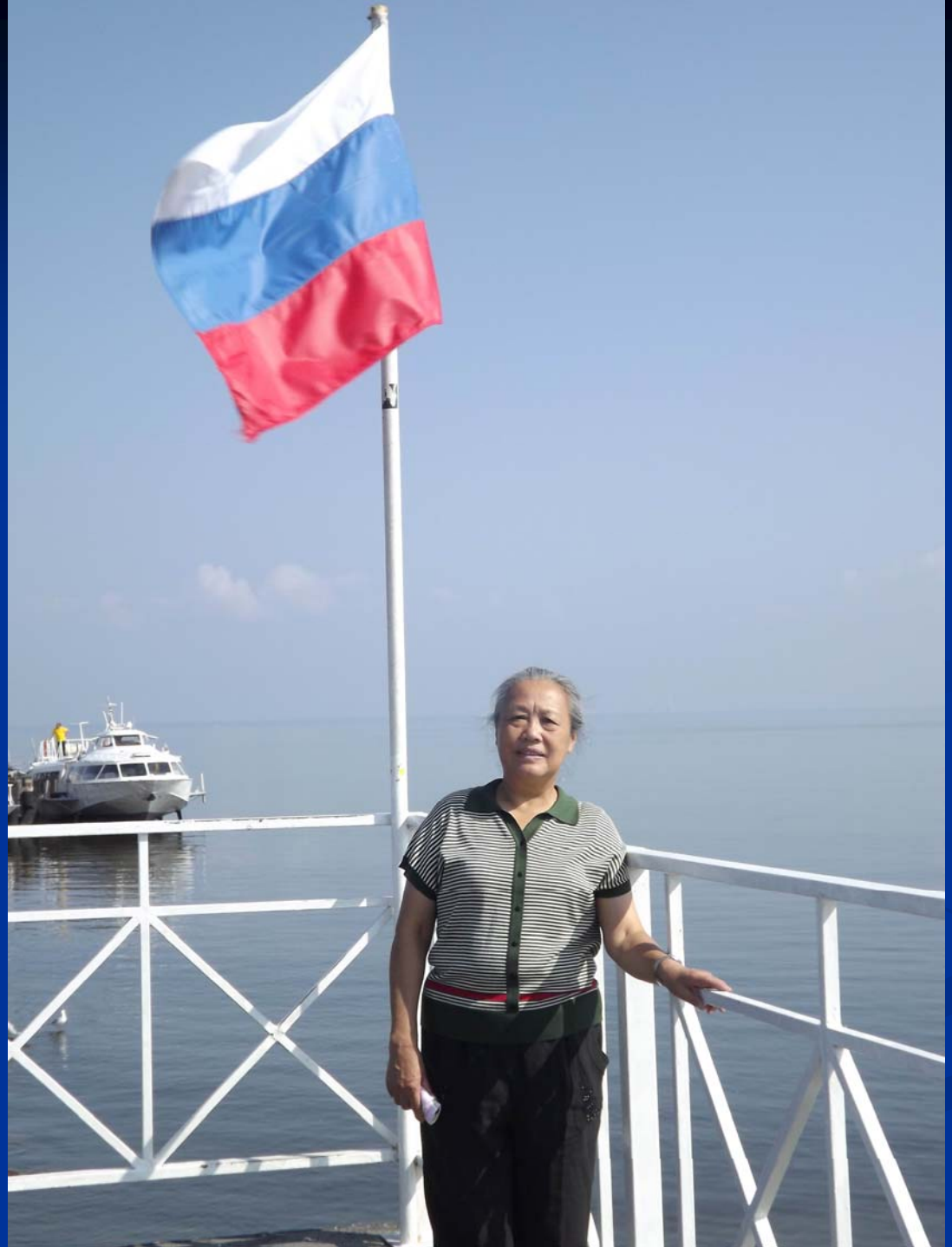

在芬兰湾

岸边留影

四、彼得堡罗要塞

彼得堡罗要塞坐落在圣彼得堡市中心涅瓦河右岸，是圣彼得堡著名的古建筑。要塞1703年5月27日由彼得大帝在兔子岛上奠基，它与圣彼得堡同龄。1706年，为使要塞得到进一步加固，开始修筑石墙。古堡呈六棱体，墙高12米，厚 2.4-4米，沿涅瓦河一面长700米。作为“要塞”它并未取得实际效果，反而成为收监政治犯的监狱，拉吉舍夫、车尔尼雪夫斯基、高尔基等等都曾囚禁于此。1887年，列宁的哥哥亚•乌里扬诺夫在要塞中被杀害。

要塞中有彼得堡罗大教堂、钟楼、圣彼得门、彼得大帝的船屋、造币厂、兵工厂、克龙维尔克炮楼、十二月革命党人纪念碑等建筑物。其中，最著名的是彼得堡罗大教堂。今天，这里已是一座博物馆。

彼得堡罗
大教堂

ВЛЕЗАТЬ НА ЭШАФОТ
СТРОГО
ЗАПРЕЩЕНО!!!
ВЛЕЗАТЬ НА ЭШАФОТ
СТРОГО
ЗАПРЕЩЕНО!!!
Museum
of Medieval torture instruments
ОРУДИЯ ПЫТОК
СРЕДНЕВЕКОВЬЯ
ВЫСТАВКА

断头台

НЕВСКАЯ ПАНОРАМА

圣彼得门

要塞码头

要塞古堡外形

ТНЫЙ ДВОРЪ

要塞古堡围墙

五、滴血大教堂

1881年3月1日，亚历山大二世乘着马车准备去签署法令，宣布改组国家委员会，启动俄罗斯君主立宪的政改进程。当他的马车经过格里博耶多夫运河河堤时，遭遇“民意党”极端分子的暗杀。刺客投掷的第一枚炸弹炸伤了亚历山大二世的卫兵和车夫，亚历山大二世不顾左右劝阻，执意下车查看卫兵伤势，结果刺客投掷的第二枚炸弹在他脚下爆炸，亚历山大二世双腿被炸断，被送回到冬宫几小时后因医治无效而死亡。

1883年，亚历山大二世之子沙皇亚历山大三世为了纪念父皇，在其父遇刺地点修建这座教堂。1907年，教堂主体建造完成，以莫斯科红场上的圣瓦西里大教堂为蓝本，外观娇艳秀丽。

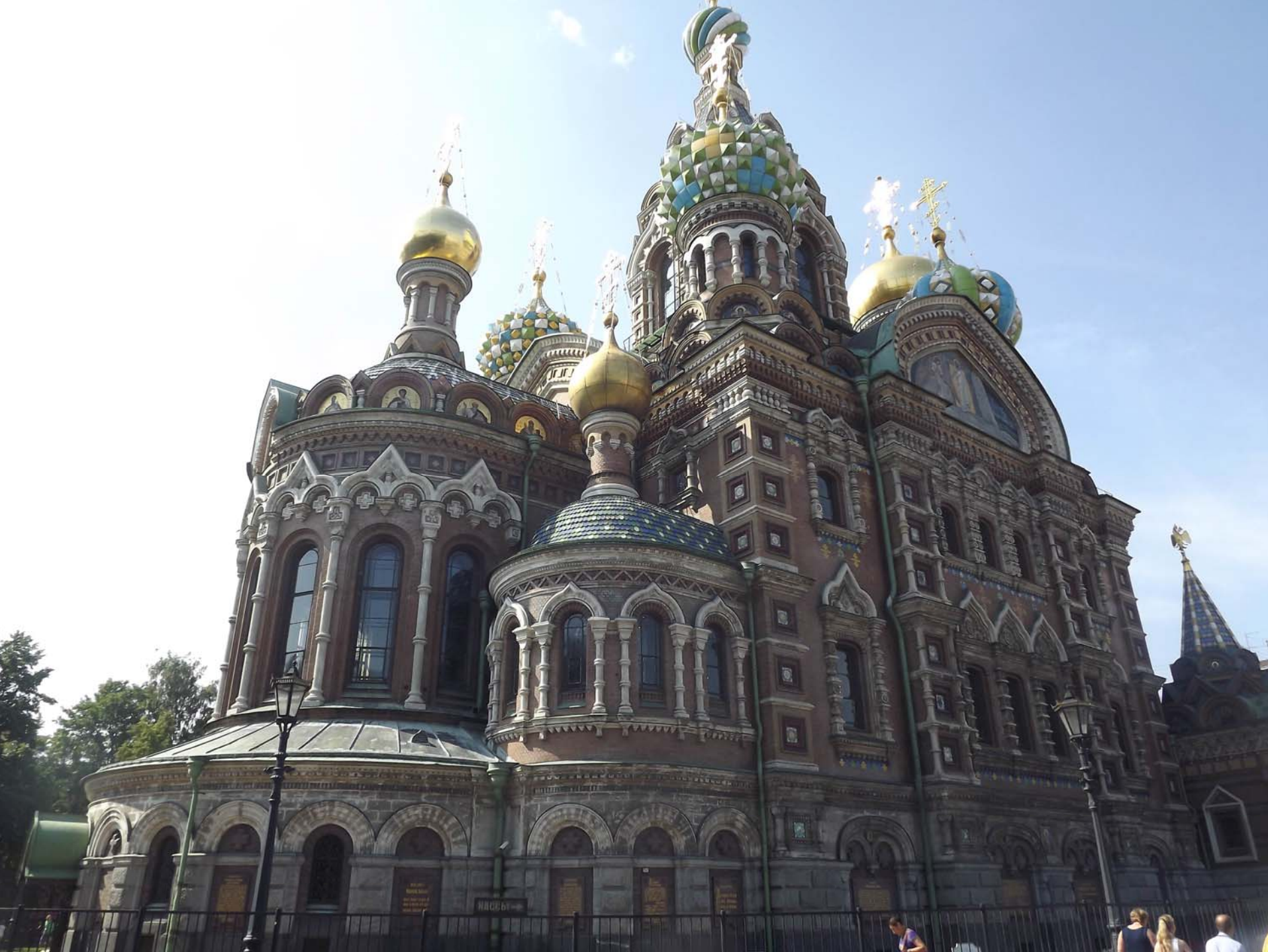
КАССЫ

六、青铜骑士像

在伊萨基辅大教堂与涅瓦河之间，有“十二月党人”广场。广场中央矗立着彼得大帝的纪念碑— “青铜骑士”雕像。高5米，重20吨。彼得大帝骑在腾越的骏马上，神情坚定。马后蹄踩着一条毒蛇，象征打败了敌人。普希金在自己的一篇叙事诗中将这座纪念碑称为“青铜骑士”，从此以后，“青铜骑士”就成了彼得大帝纪念碑的代名词。

ПЕТРУ ПЕРВОМУ
ЕКАТЕРИНА ВТОРАЯ
ЛЕТА 1782
КОФЕ ХАУЗ

PETRO PRIMO
CATHARINA SECUNDA

ПЕТРУ ПЕРВОМУ
ЕКАТЕРИНА ВТОРАЯ
ЛЕТА 1782

七、普希金广场

圣彼得堡涅瓦大街附近的艺术广场，是中央建有诗人普希金塑像的一座广场，我把它叫做普希金广场。源于由意大利建筑师罗西设计的古典式建筑风格。自苏联解体后，短暂时间内该广场返回到沙俄时代的旧名，称米哈伊洛夫广场，如今又被称为艺术广场。

普希金广场上游人如织

普希金广场
普希金铜像

普希金广场上的鸽子和麻雀

八、冬 宫

冬宫(俄文：Эрмитаж)音译艾尔米塔什博物馆。坐落在圣彼得堡宫殿广场上，为俄国沙皇的皇宫，十月革命后为圣彼得堡国立艾尔米塔奇博物馆的一部分。它是18世纪中叶俄国巴罗克式建筑的杰出典范，艾尔米塔什与伦敦的大英博物馆、巴黎的卢浮宫、纽约的大都会艺术博物馆一起，称为世界四大博物馆。最早是叶卡捷琳娜二世女皇的私人博物馆。

初建于1754-1762年，1837年被大火焚毁，1838-1839年重建。第二次世界大战期间又遭到破坏，战后修复。这是一座三层楼房，长约280米，宽140米，高22米，呈封闭式长方形，占地9万平方米，建筑面积超过4.6万平方米。冬宫共有1057个房间，117个阶梯，1886扇门，1945个窗户，飞檐总长近2公里。冬宫的四面各具特色，内部设计和装饰风格严格统一。冬宫博物馆馆藏各种艺术品文物72万件。

从侧门排队进馆参观

ВХОД ТОЛЬКО ДЛЯ ГРУПП
GROUP ENTRANCE ONLY
FRED PERRY

各种精美的雕塑无以计数

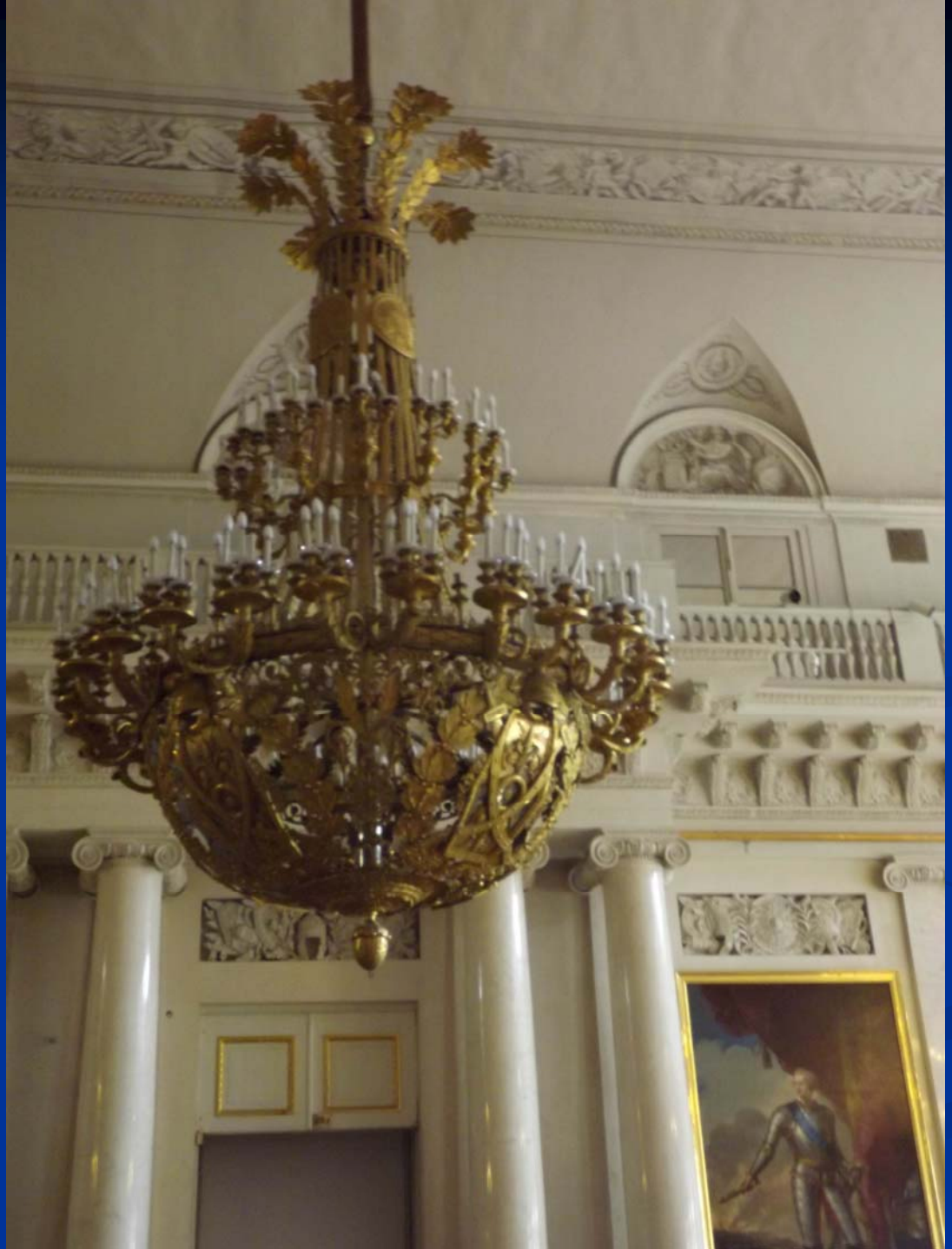

吊灯一吨重

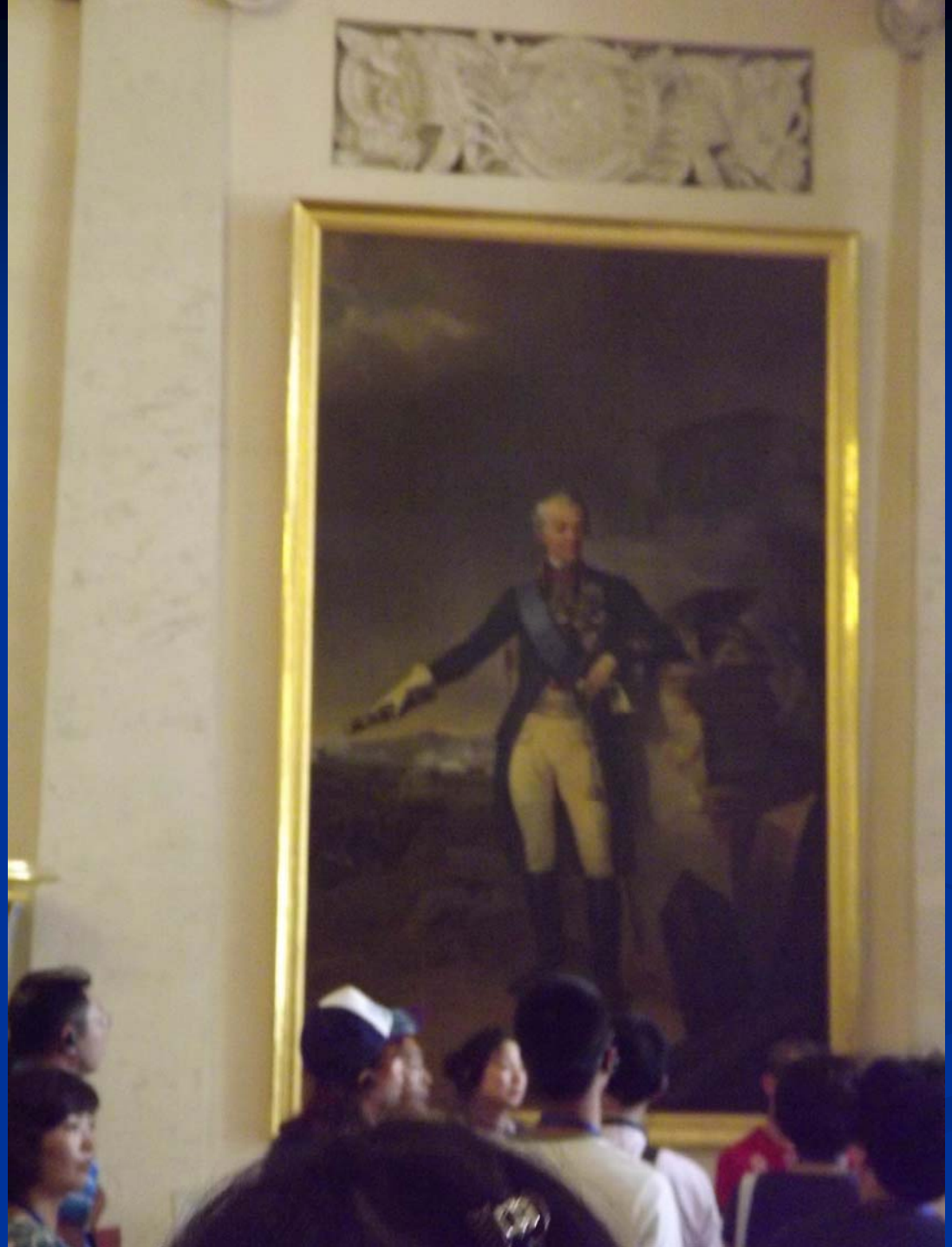

无以计数的
名家油画

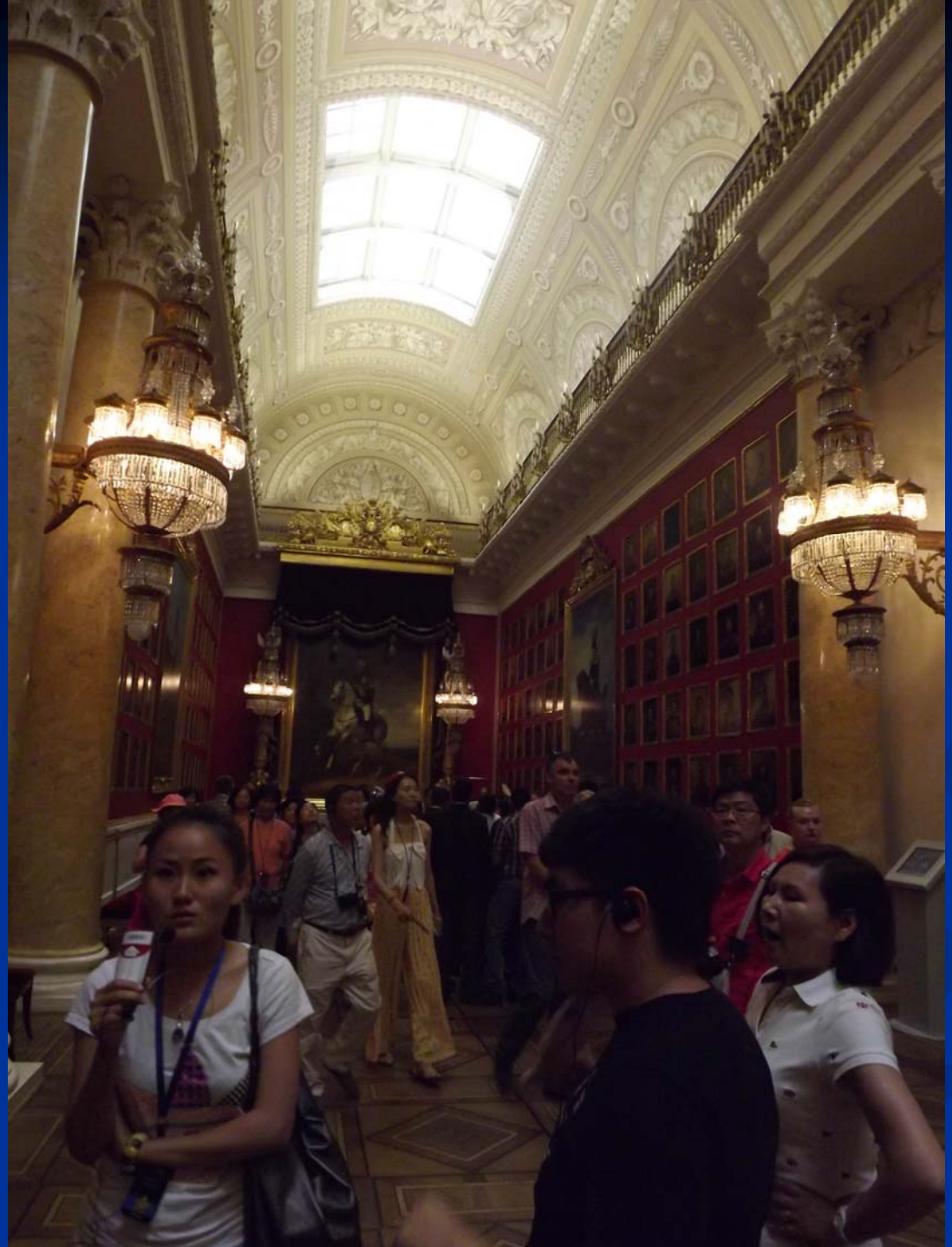

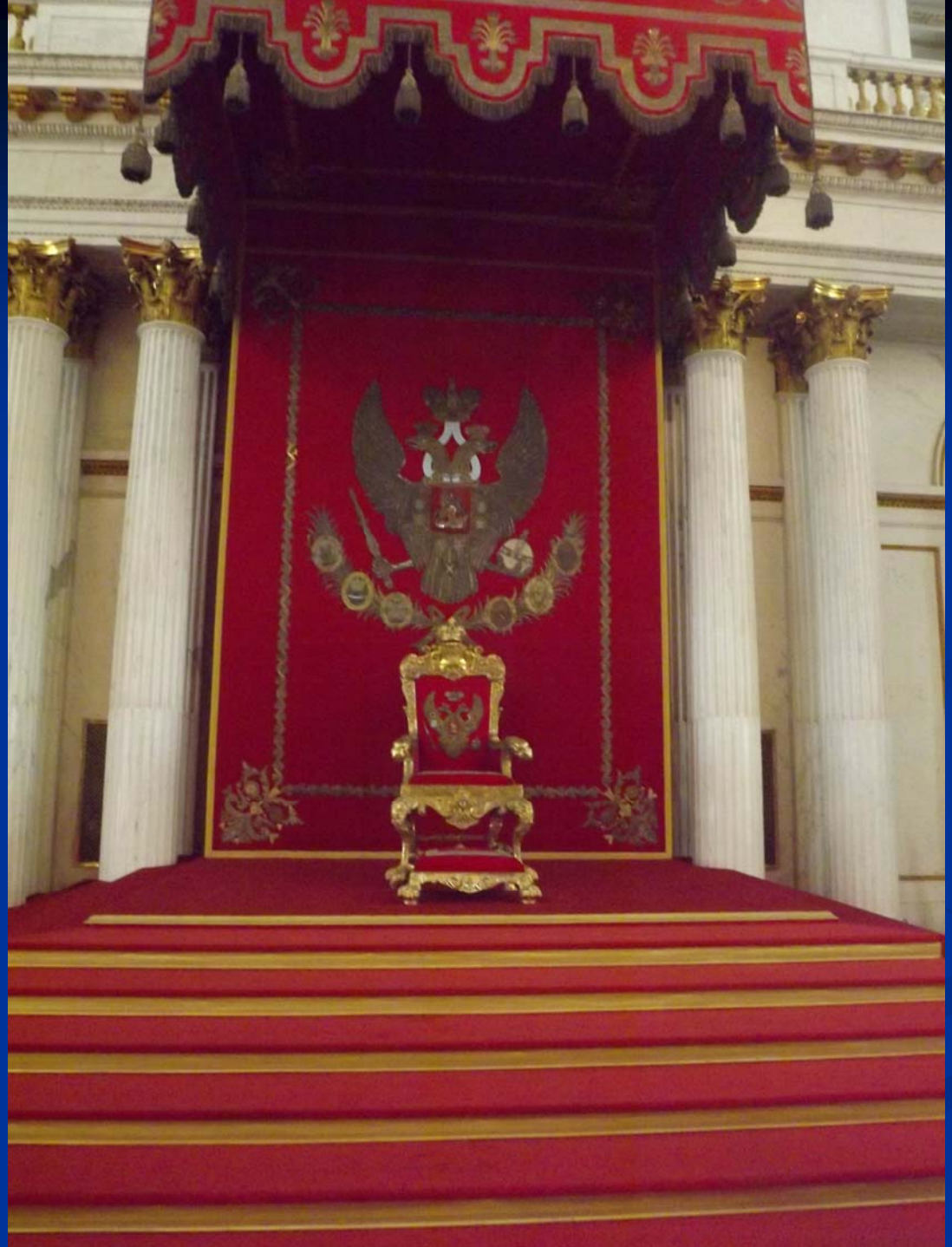

沙皇宝座

精美的雕刻
无以计数

3

2

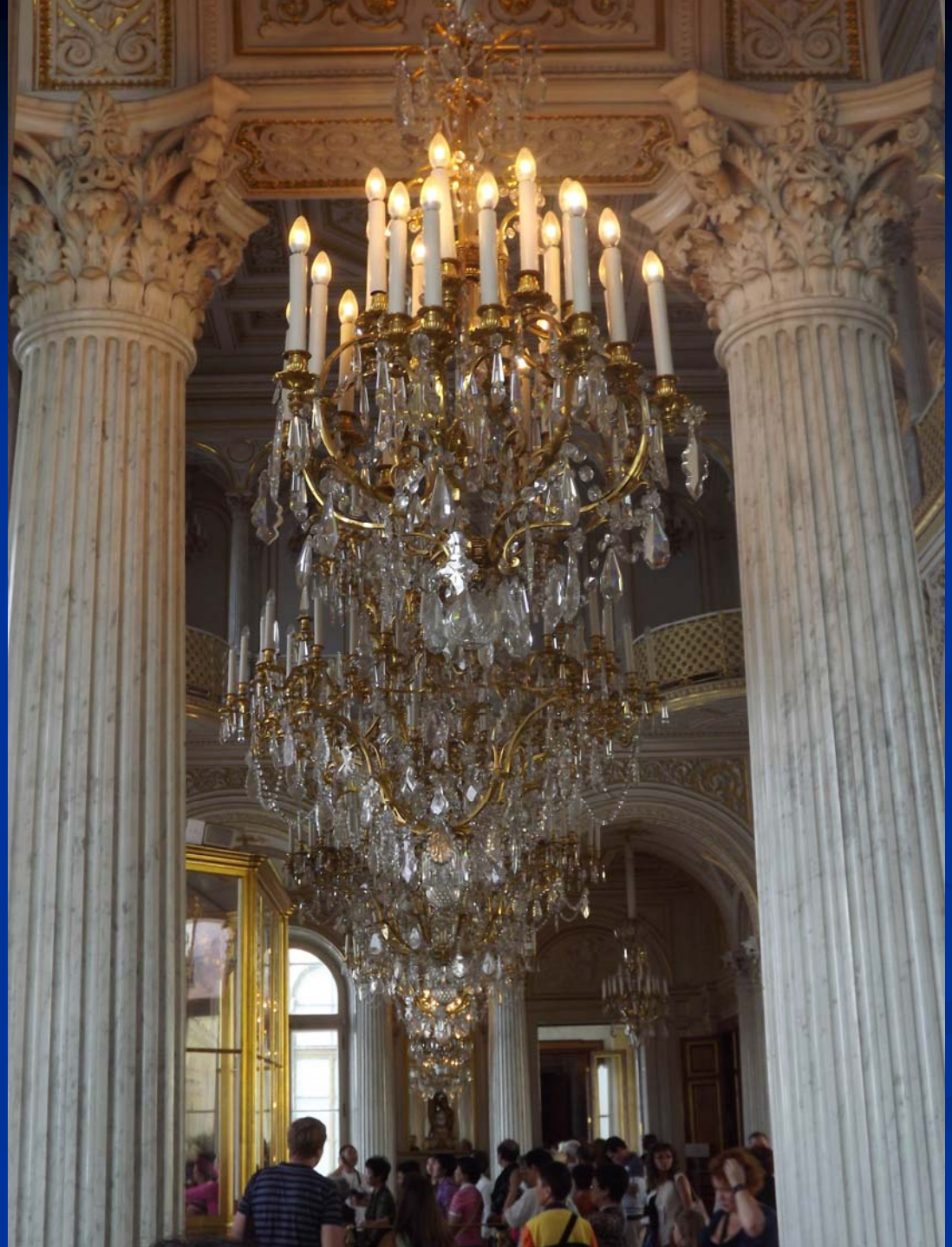

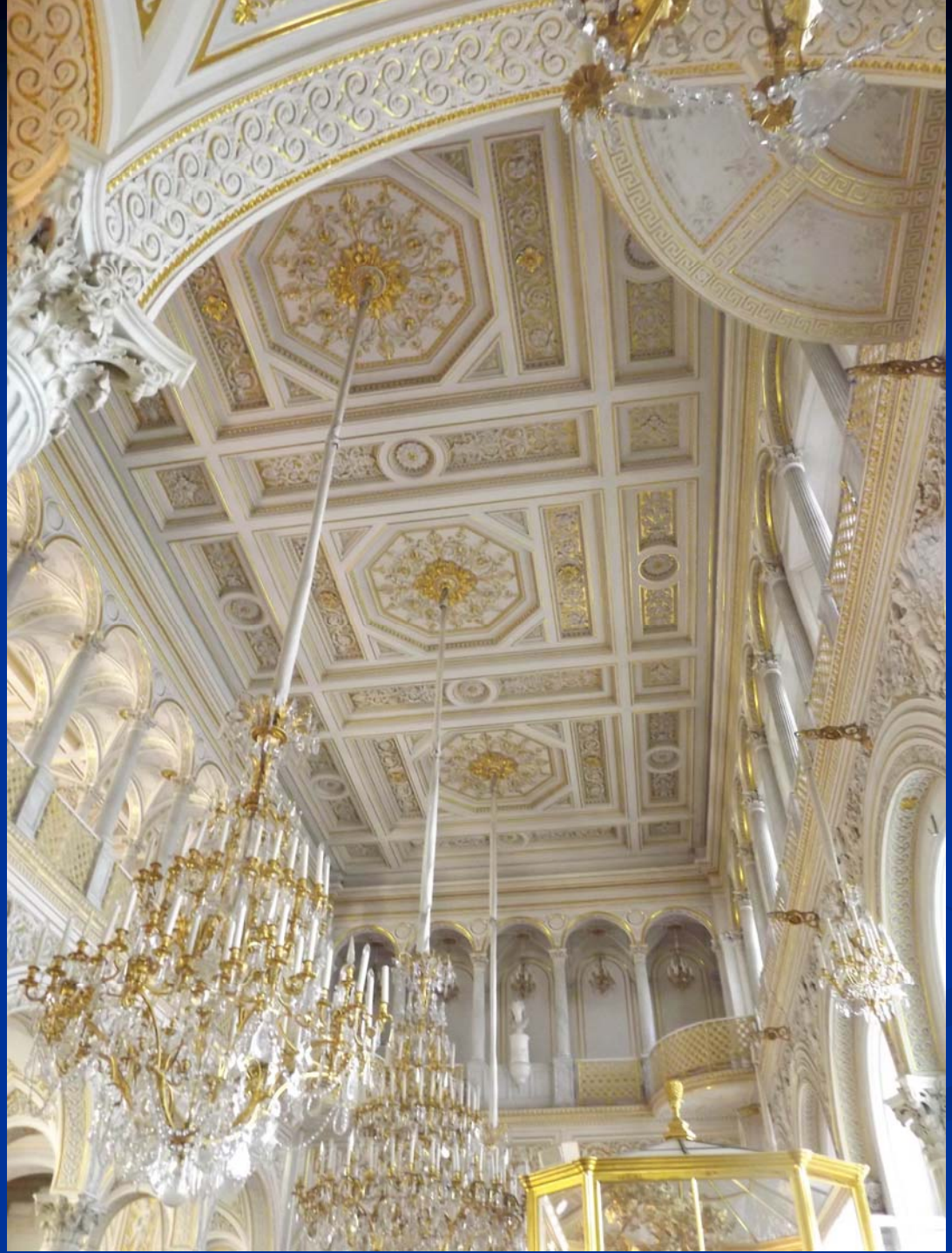

由整块巨大孔雀石雕成的宝物是冬宫藏品一大特色

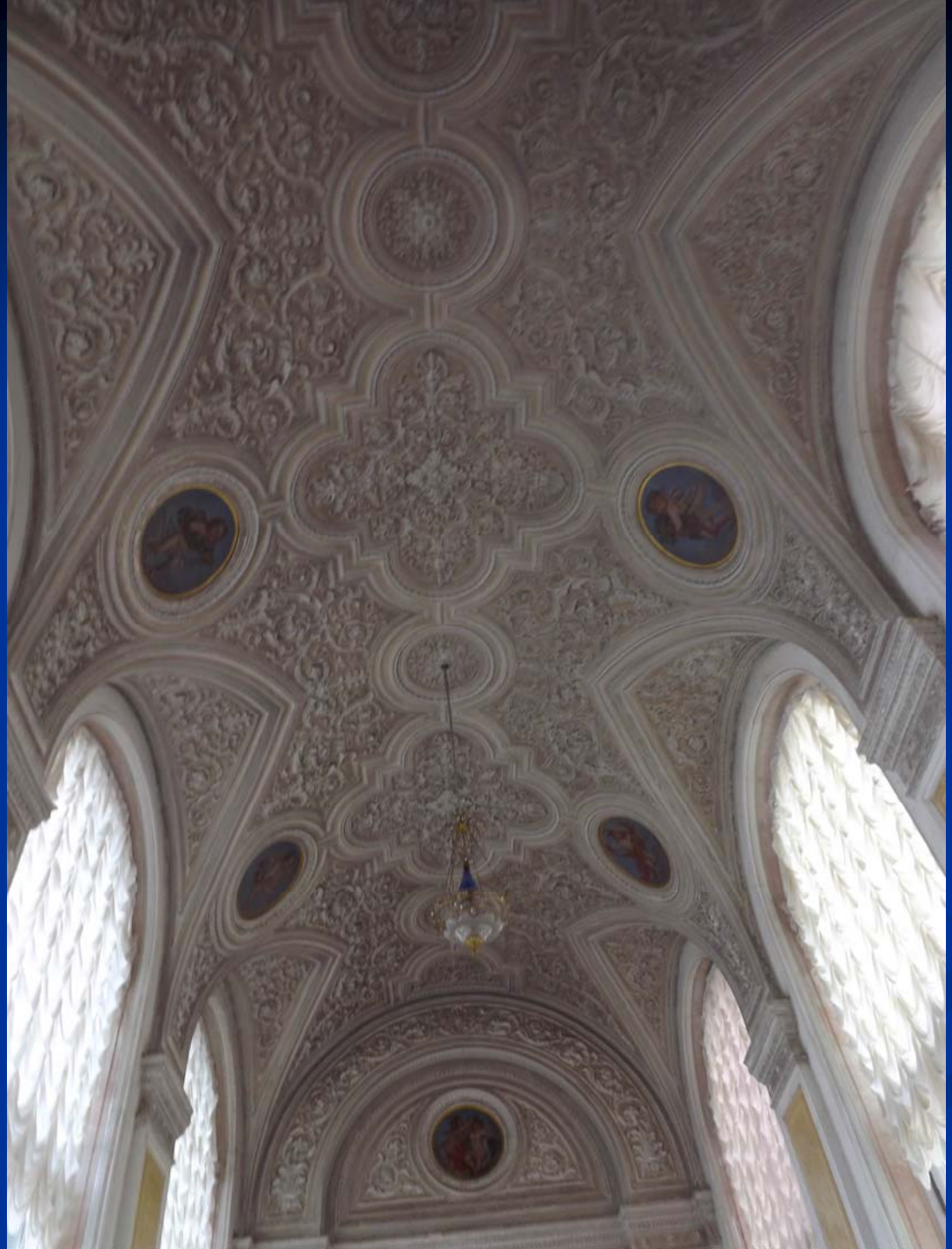

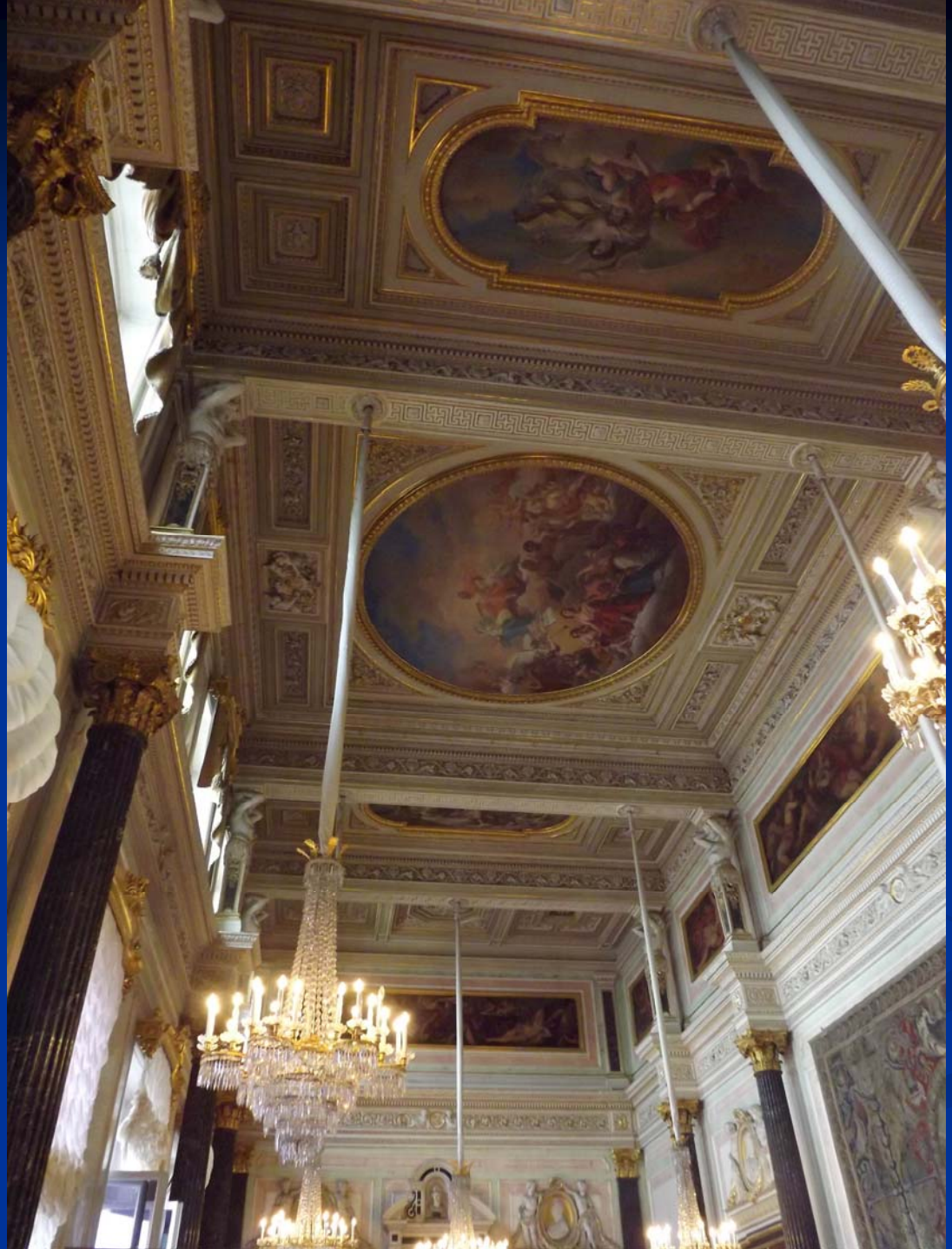

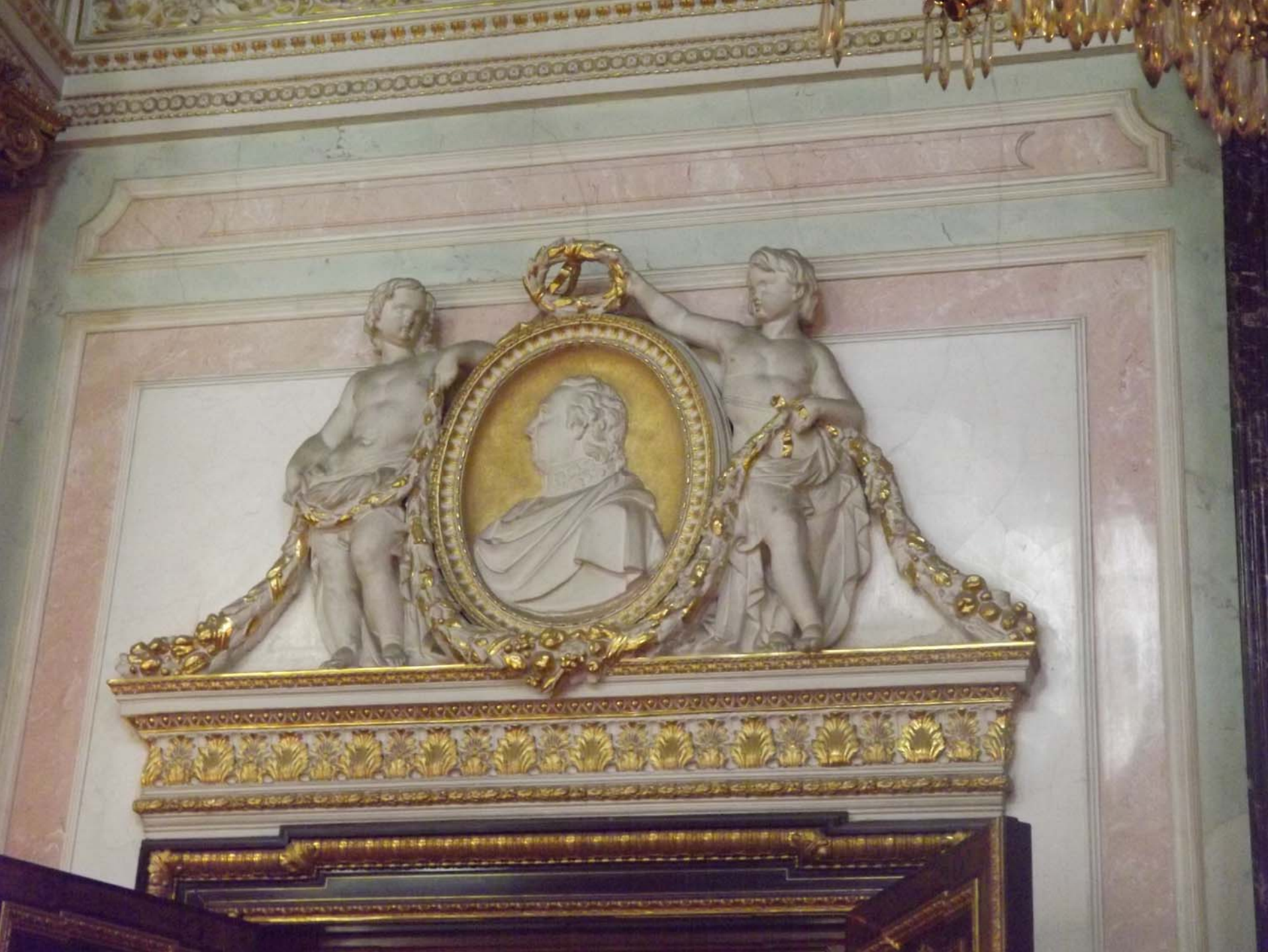

达芬奇油画1

《圣母与圣婴》

目前全世界只有十幅

冬宫就有两幅

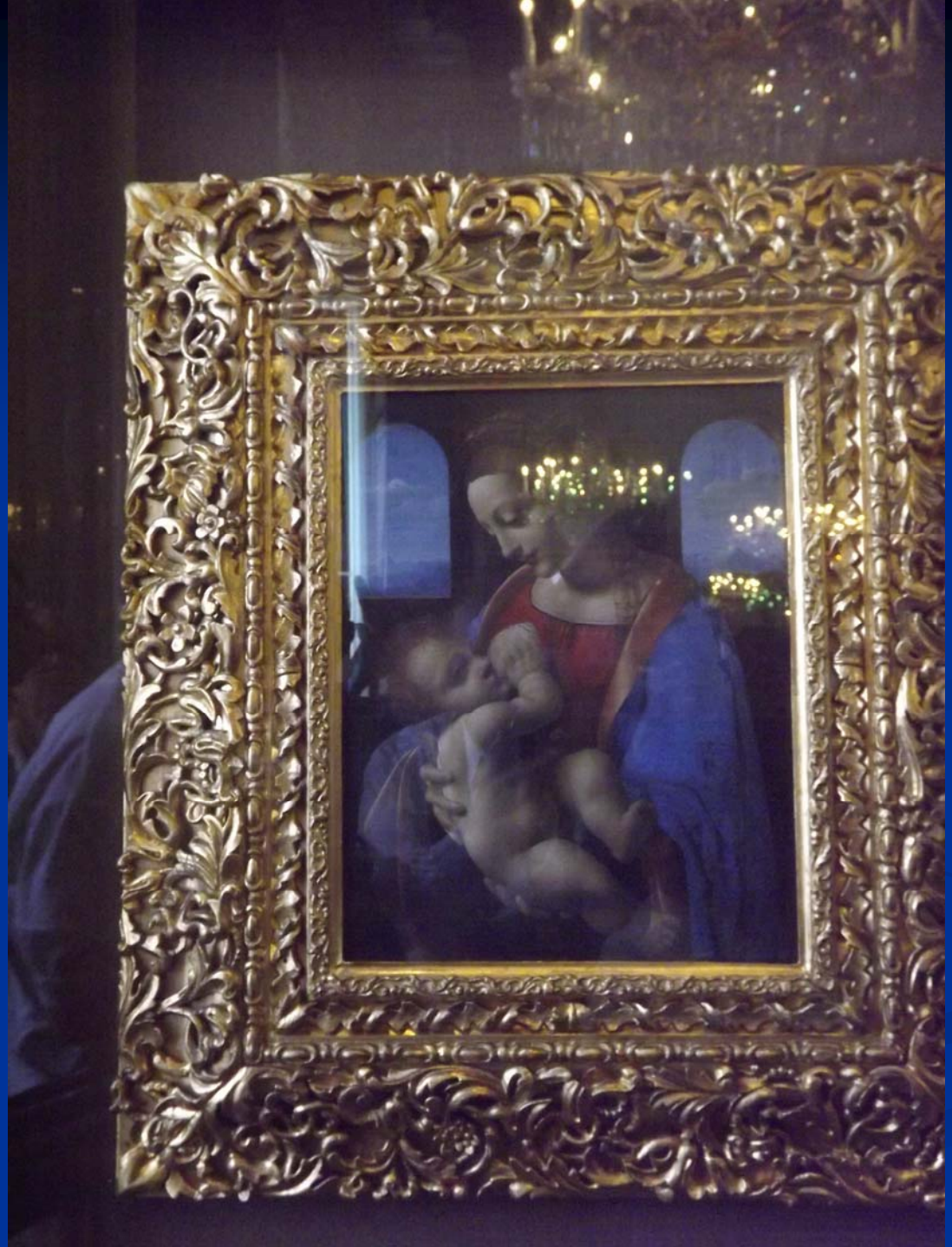

达芬奇油画2
《圣母丽达》

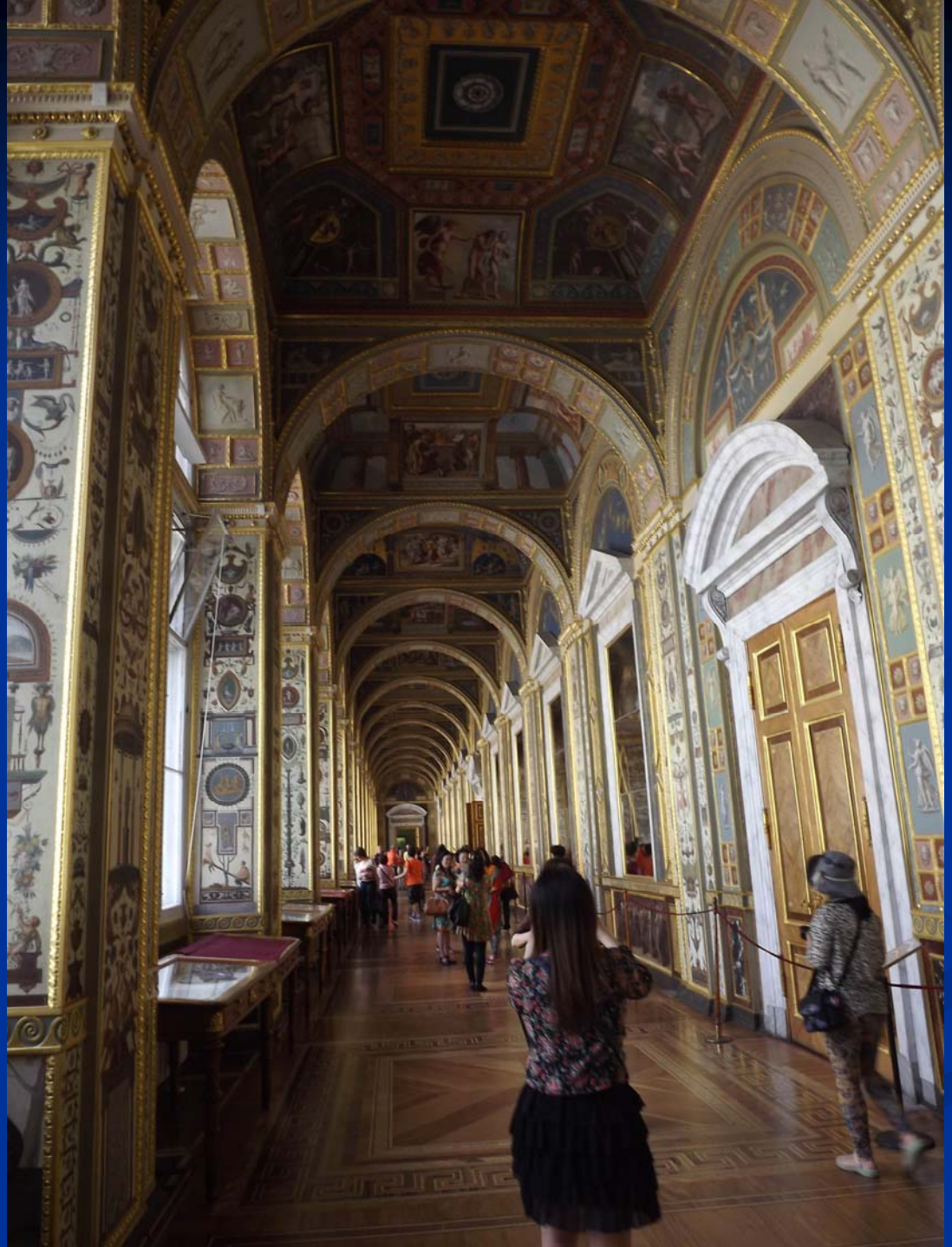

又一个巨大的孔雀石杯

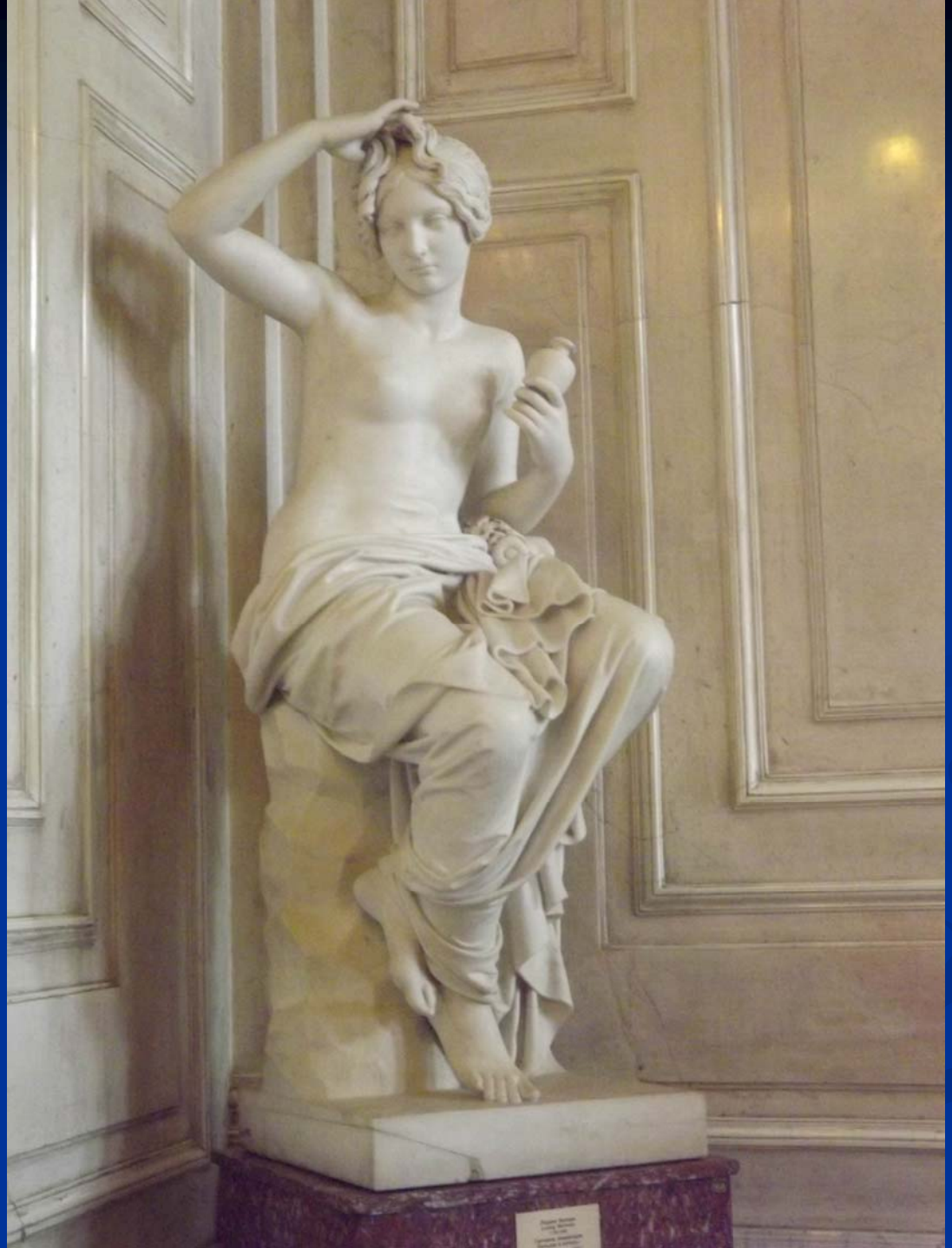

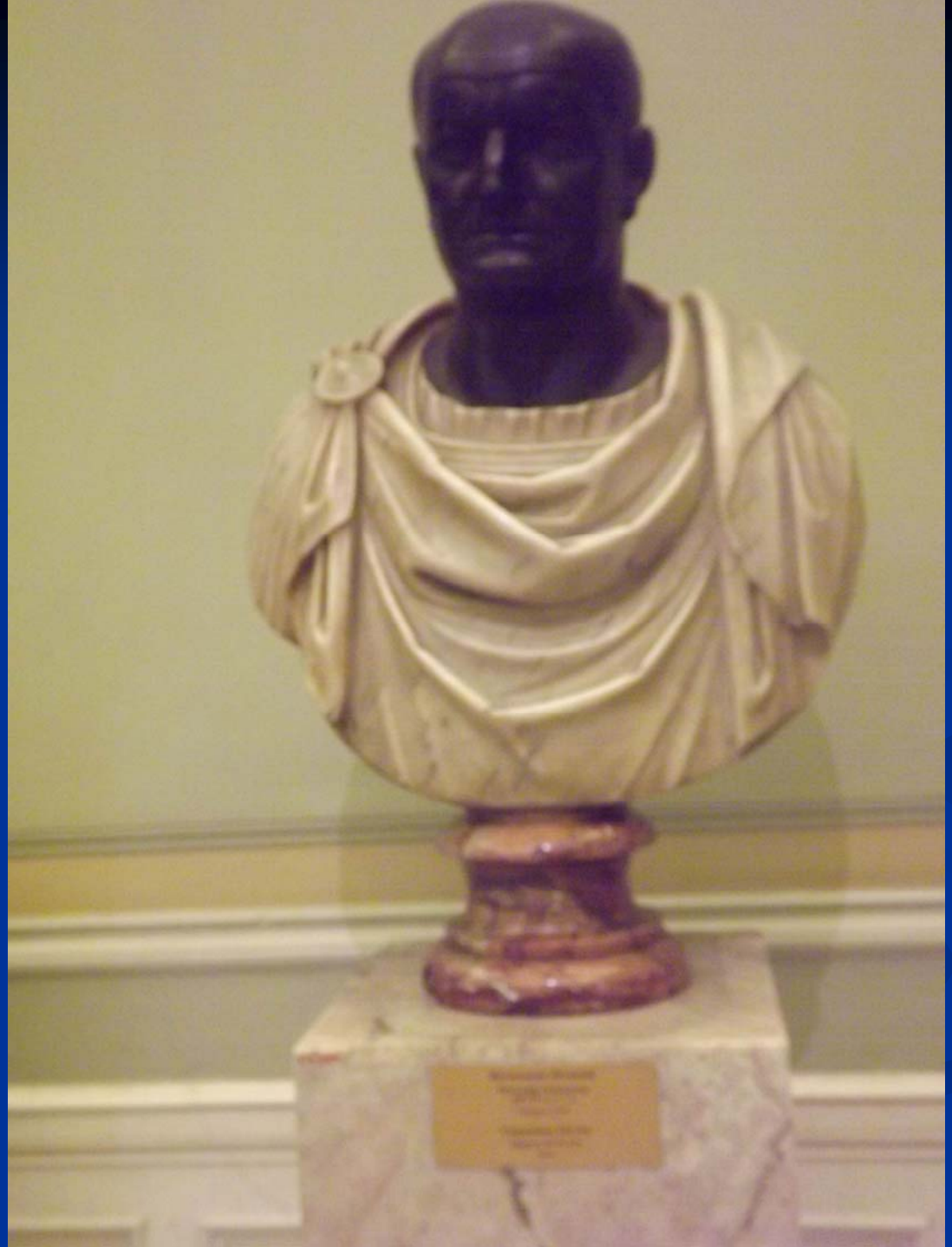

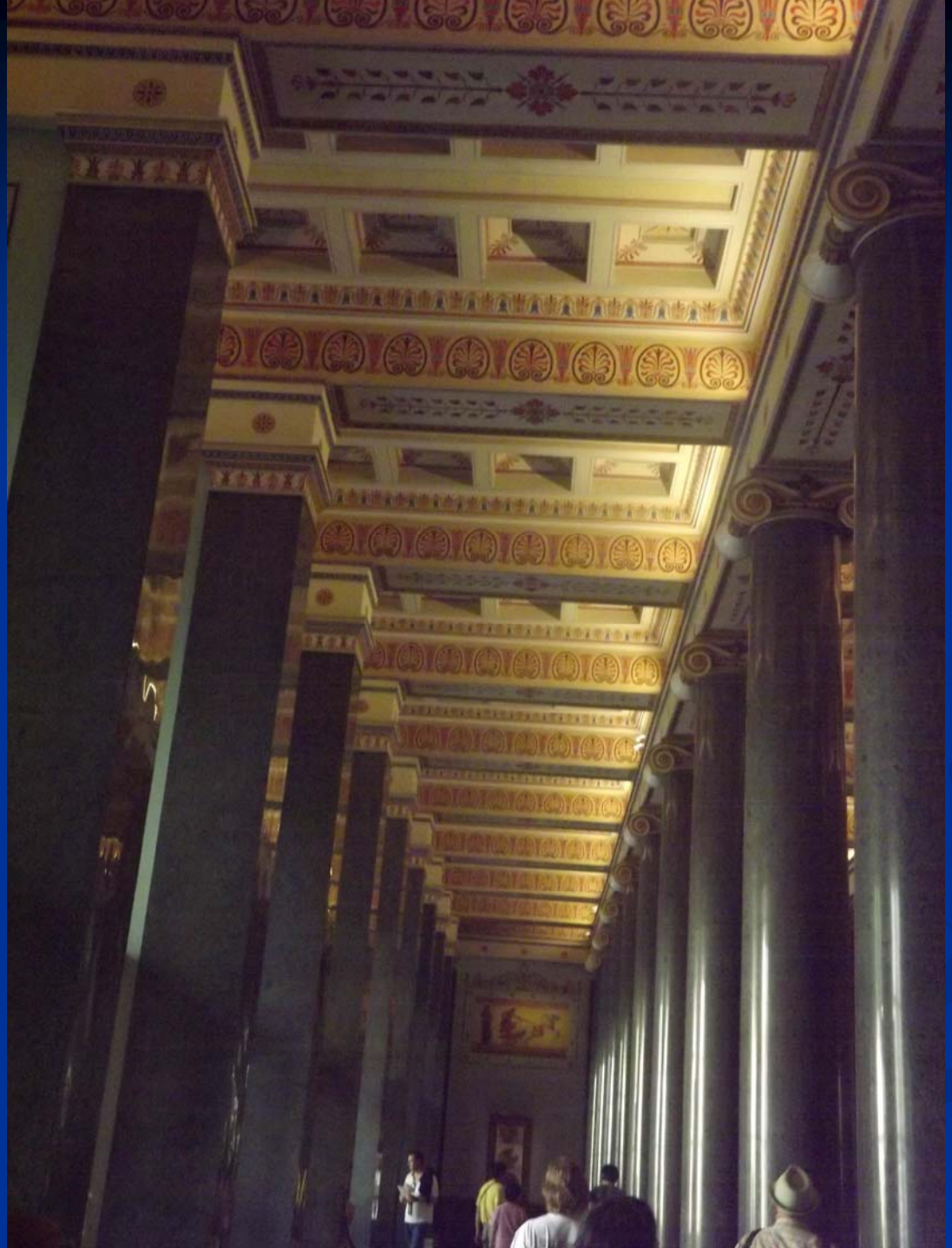

用西伯利亚整块玉制作的大圆桌

埃及文物

埃及文物

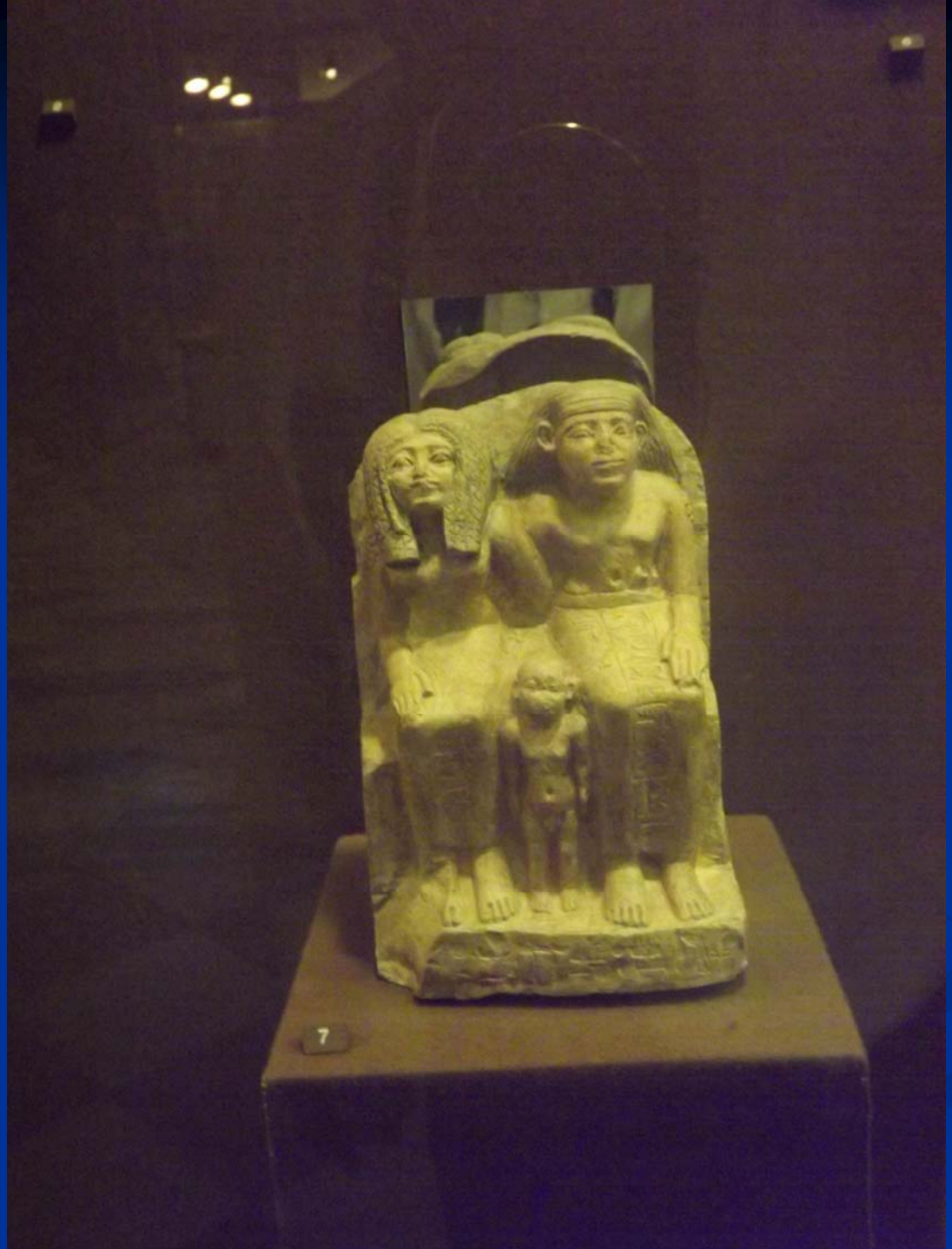

埃及文物

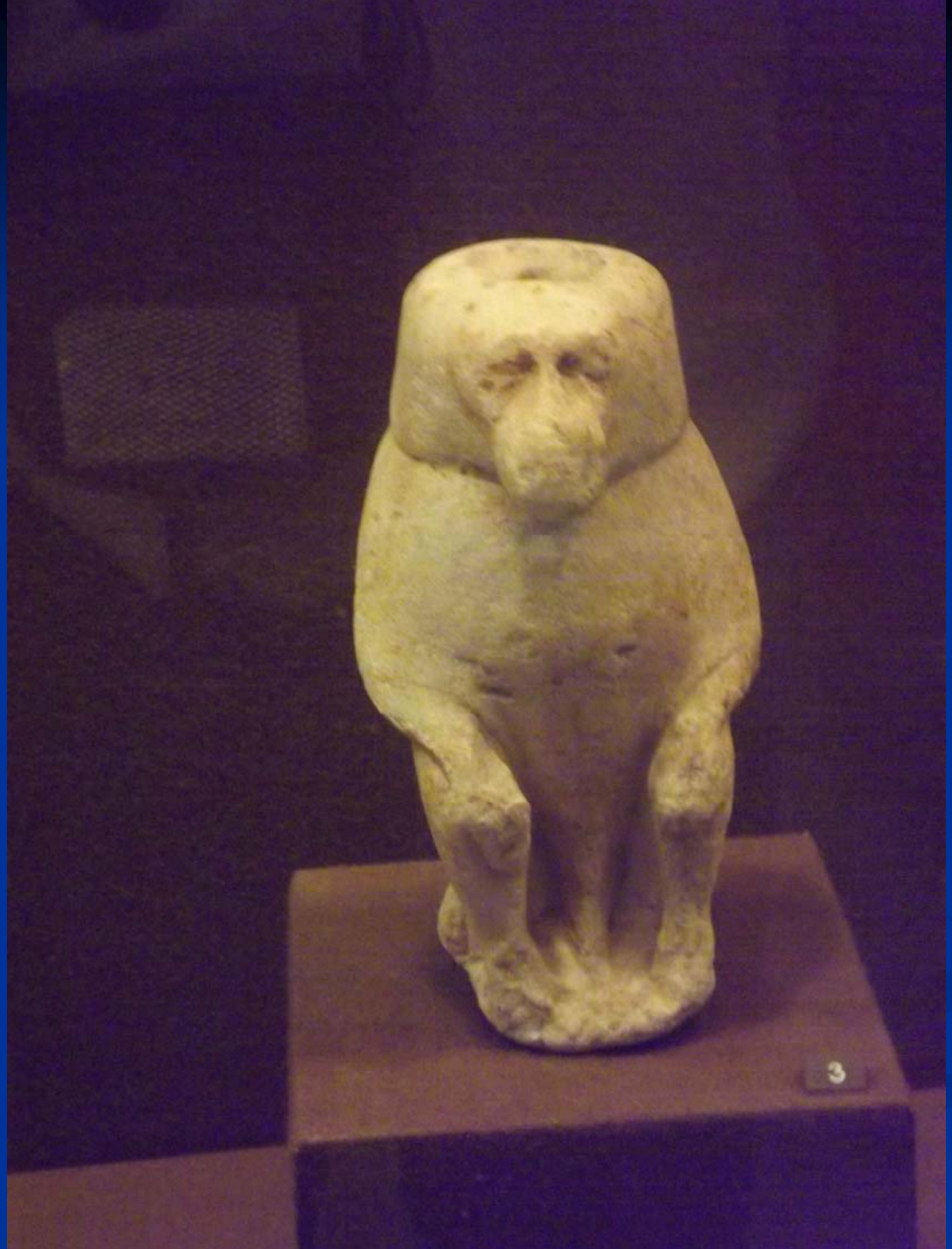

埃及文物

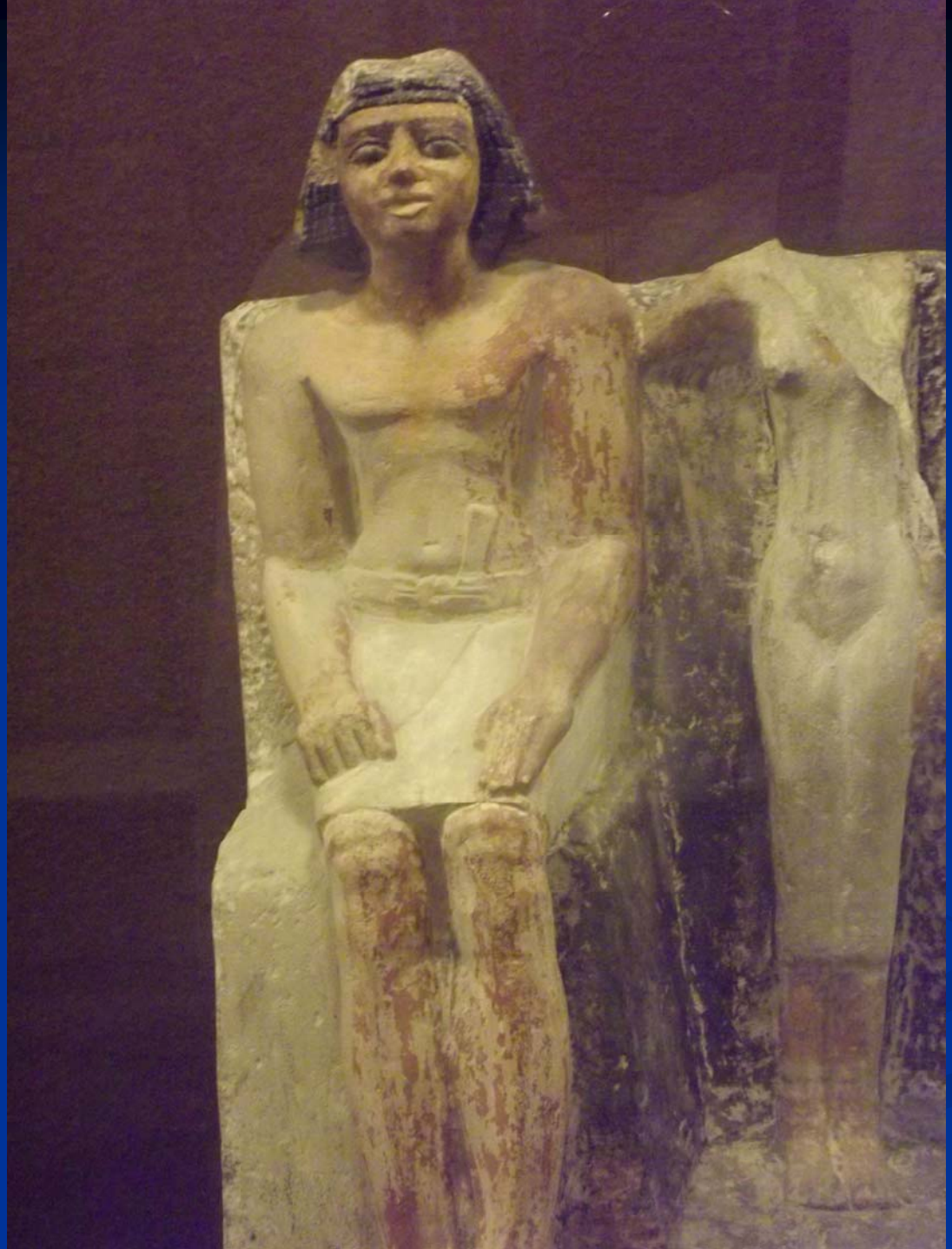

埃及文物

冬宫广场

冬宫广场

冬宫对面是海军总部大厦

补遺

凌晨，眉月西沉圣彼得堡

人间灯火对弯月

圣彼得堡青少年活动中心广场之夜

青少年活动中心饭店二楼餐厅窗外美景

新建大桥的结构艺术

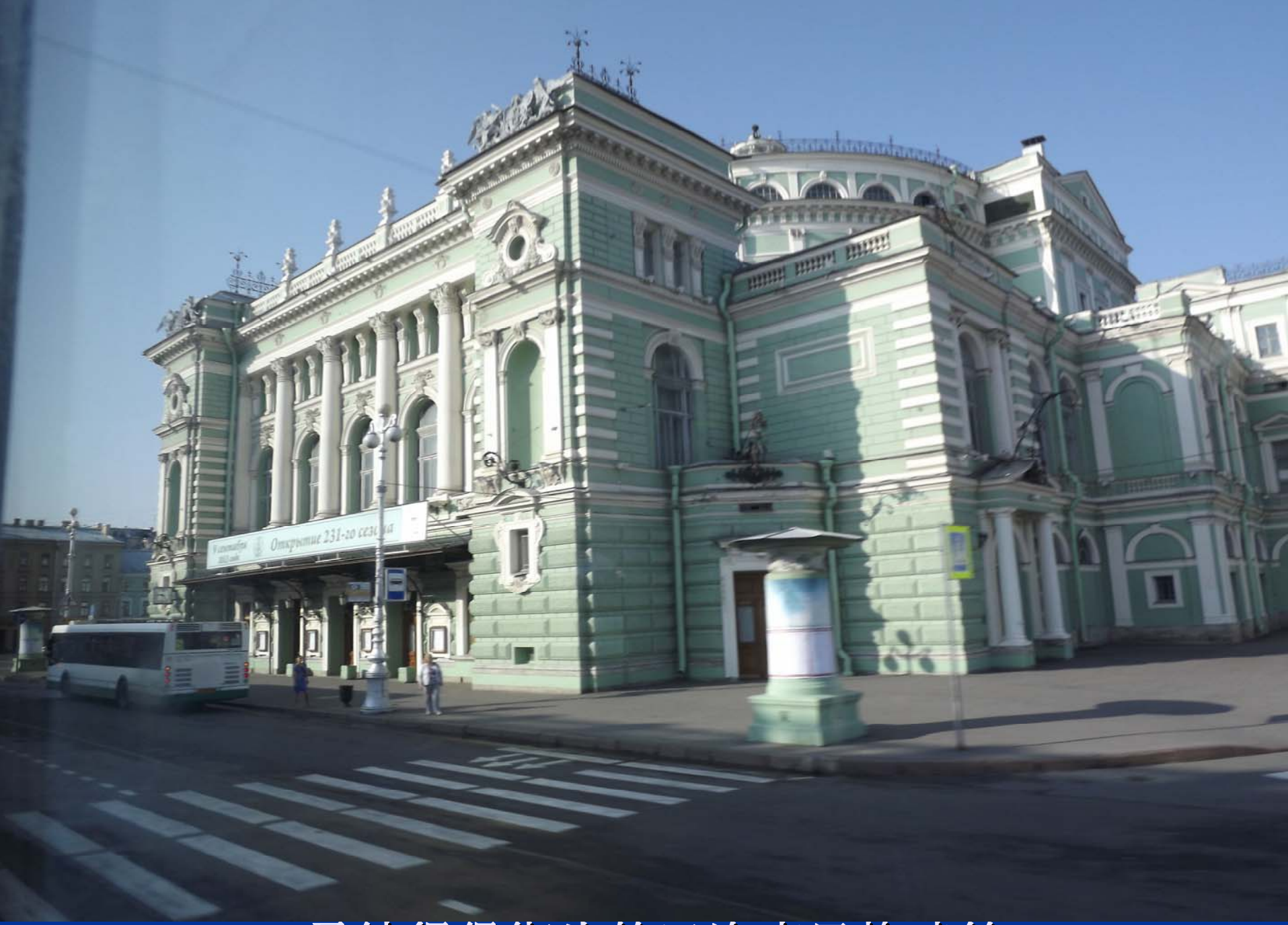

圣彼得堡街头的巴洛克风格建筑

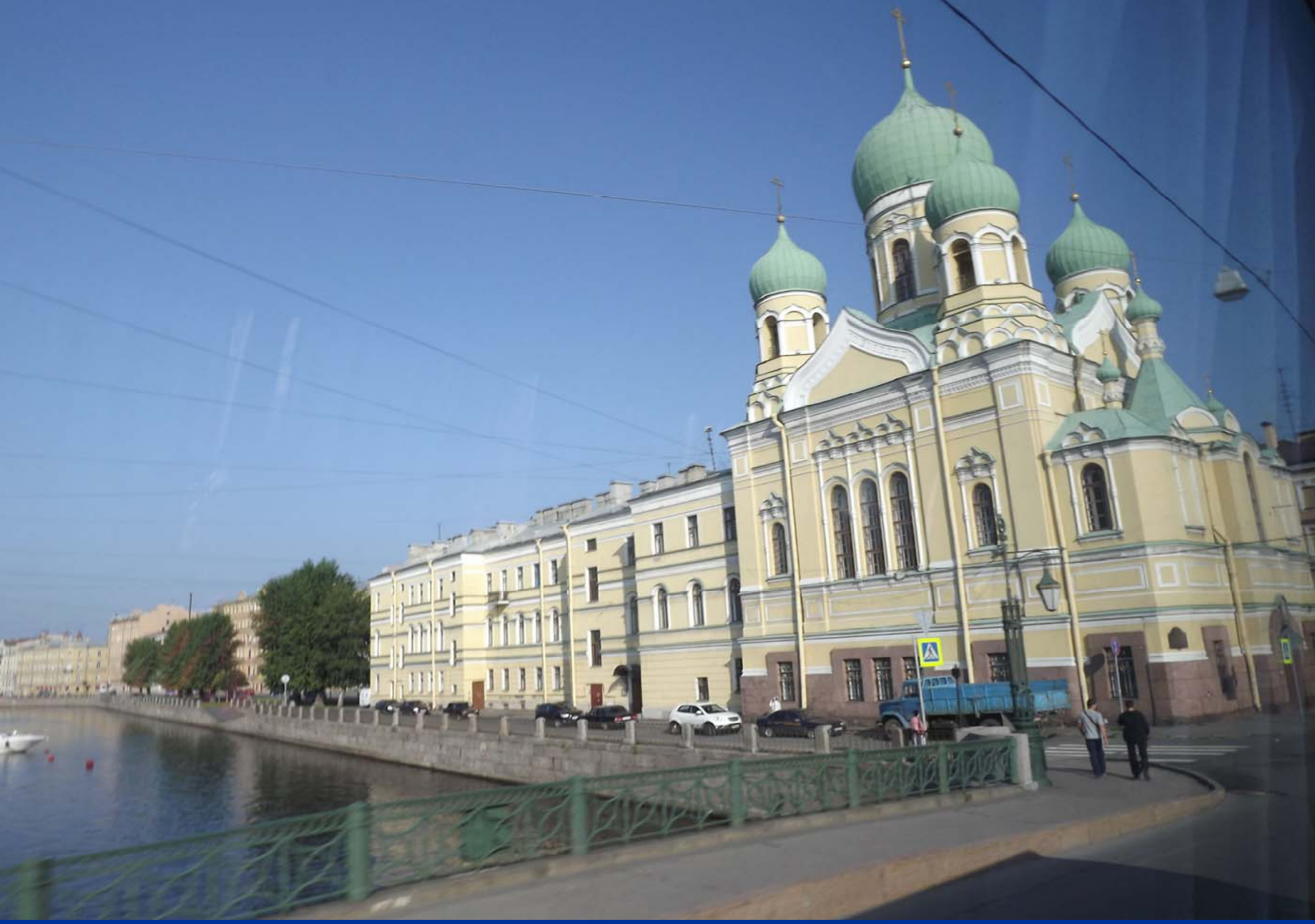

圣彼得堡教堂多

улица
КОТИНА 1,8
БРЕСТСКИЙ
бульвар 2,3
проспект
КУЗНЕЦОВА 3,0
САМСА
ресторан GINZA PROJECT 2,5
на Ленинском
RUSSIA
G20

圣彼得堡的有轨电车

上海建工集团在圣彼得堡房地产开发的楼区1

上海建工集团在圣彼得堡房地产开发的楼区2

上海建工集团在圣彼得堡房地产开发的楼区3

金苹果大楼—上海建工集团圣彼得堡办公楼

圣彼得堡的中国餐厅

圣彼得堡火车站附近的琳达超市

深夜去圣彼得堡火车站准备返回莫斯科

进站上车

回国

俄罗斯旅行结束了，我们又来到谢列梅捷沃机场

在机场候机

黄昏时分，当地时间8：30飞机由莫斯科机场起飞

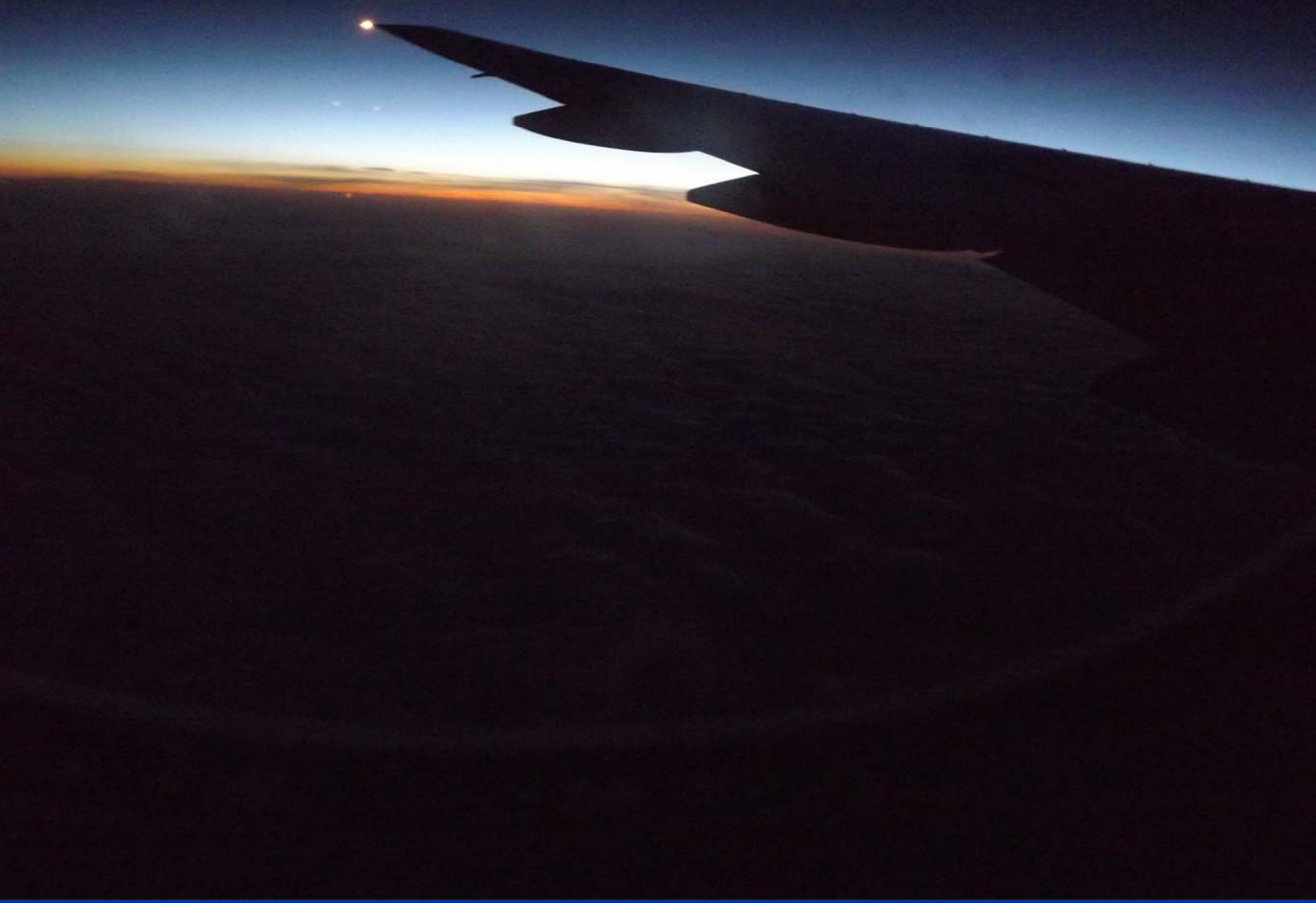

由莫斯科-北京，是一次背着太阳运行方向的飞行

距离北京还有两小时，凌晨5：23，东方红了！

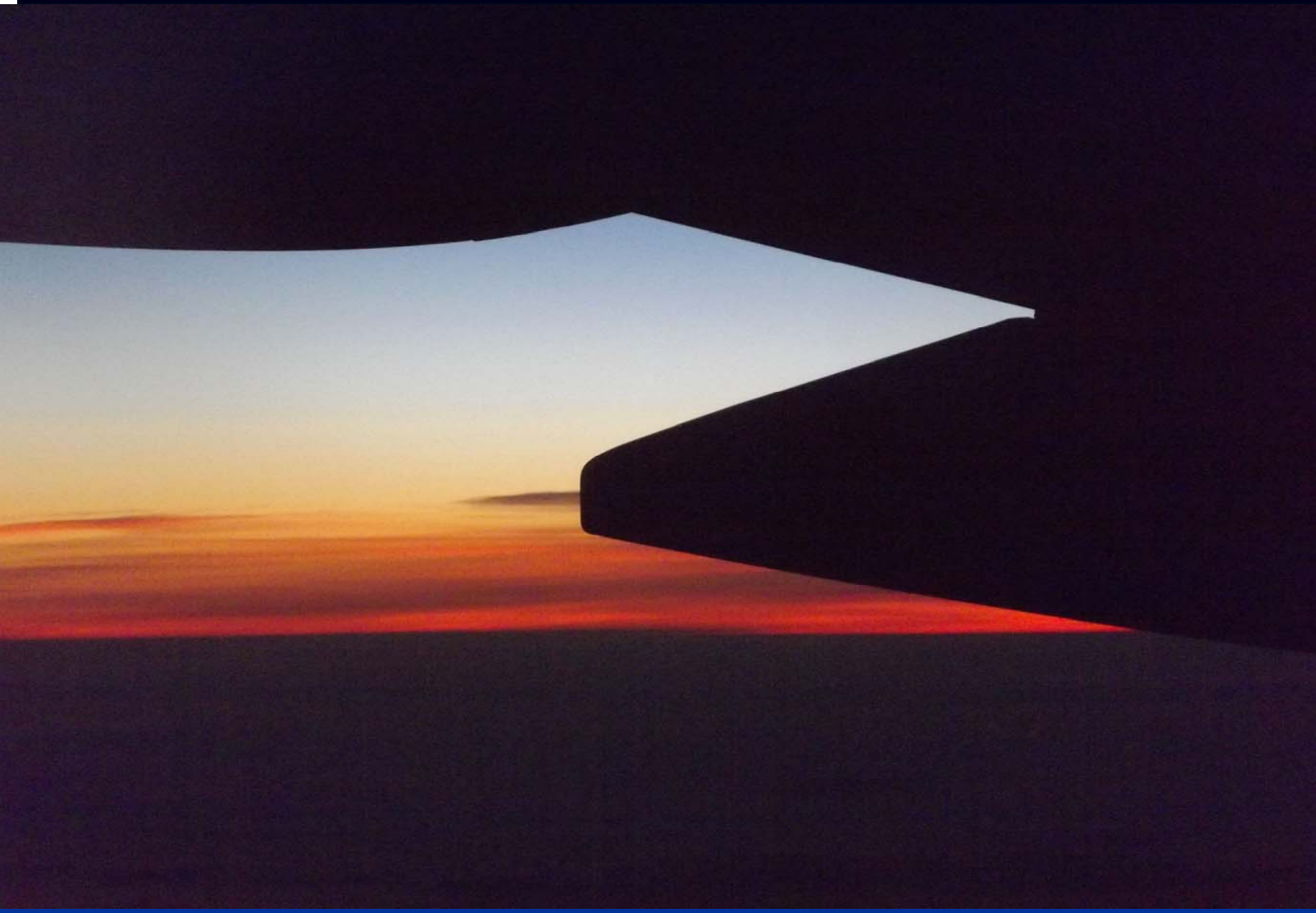

5：30的天色

5：30天地景色

5：53的天色

5：54的天色

7：20看到祖国了！

7：38飞机降低高度 准备降落，地面更清晰了。

8：03我们走出机舱，完成俄罗斯七日的朝圣之旅！

游后感

俄罗斯不愧是伟大的民族，有灿烂的历史文化和艺术，几天游览，走马观花，急促匆匆，仅能及其表象，感性认识而已。回来后从网上搜索，才有了理性了解，因而才有可能初步完成此片制作，草草也。

戴云山人记

2013-8-15

谢谢欣赏！